OFICIO Nº 383/2026-GAB. SINURB

Chapadinha MA, 25 de agosto de 2026.

À Senhora
DEUSILENE MENESES PONTES
Secretária de Municipal Finanças

Assunto: Processo para pagamento da 42ª medição do 3° termo aditivo dos serviços de manutenção do sistema de iluminação pública do município de Chapadinha-MA, executados pela empresa S.M.A. DE OLIVEIRA DA SILVA-ME.

Senhora Secretaria,

Com os cumprimentos iniciais, aproveitamos do expediente, para encaminhar em anexo processo para pagamento da **42ª medição do 3° termo aditivo** dos serviços executados pela empresa **S.M.A. DE OLIVEIRA DA SILVA-ME,** sob n° CNPJ: 11.539.240/0001-85, referente a execução dos serviços de **Manutenção do Sistema de Iluminação Pública do Município de Chapadinha-MA,** conforme:

Contrato n° 106/2023,
Processo Adm. n° 0769/2026
Pregão Eletrônico n° 001/2023,
NF n° 055,
Valor R$ 312.407,88

DADOS BANCÁRIOS PARA PAGAMENTO:
BANCO DO BRASIL
Agencia: 1773-6
C/C: 37910-7
S.M.A. DE OLIVEIRA DA SILVA-ME.

Sem mais para o momento, colocamo-nos a disposição para eventuais esclarecimentos ao tempo que renovamos votos de elevada estima e consideração.

Atenciosamente,

RAIMUNDO PERES DA SILVA FILHO
Secretário Municipal de Infraestrutura e Urbanismo

PREFEITURA MUN. DE CHAPADINHA
DATA RECEBIMENTO 31/08/26
ÀS: 09:02
ASSINATURA Thalita

S.M.A DE OLIVEIRA DA SILVA – ME
INSTALAÇÃO E MANUTENÇÃO ELÉTRICA
Rua 21 de Abril, N° 763 A – Centro – CEP: 65.500-000
CNPJ: 11.539.240/0001-85
Contato: (98) 98812-4811

OFICIO N° 05ª/2023

Chapadinha- MA,24 de agosto de 2026.

CONTRATO N° 106/2023
PROCESSO ADMINISTRATIVO N° 0012/2023-PMCH
Pregão Eletrônico N° 001/2023

Ao Senhor,
RAIMUNDO PERES DA SILVA FILHO
Assunto: OFICÍO DA 42 ª Medição

Senhor Secretário, de Infraestrutura e Urbanismo,

Solicito a 42 ª (**QUADRAGESIMA SEGUNDA MEDIÇÃO)**, referente a execução dos serviços de manutenção do sistema de iluminação pública do município de Chapadinha – MA. Encaminho em anexo duas Planilhas de Levantamento sendo uma de Serviços, e uma de materiais.

Certo da colaboração, desde já agradecemos.

Atenciosamente.

Sônia Maria A. de Oliveira da Silva
CPF 375.967.643-04
Titular

S.M.A DE OLIVEIRA DA SILVA - ME

SÔNIA MARIA ALVES DE OLIVEIRA DA SILVA

CPF n°375.967.643-04

Proprietária

S.M.A DE OLIVEIRA DA SILVA - ME
INSTALAÇÃO E MANUTENÇÃO ELÉTRICA
CNPJ: 11.539.240/0001-85
RUA 21 DE ABRIL Nº 763 A - CENTRO
CHAPADINHA - MA - FONE (98) 98812-4811
Pregão Eletrônico 001/2023 - AGOSTO 2026
CLIENTE : PREFEITURA MUNICIPAL DE CHAPADINHA
OBJETIVO : MANUTENÇÃO DO SISTEMA DE ILUMINAÇÃO PÚBLICA

ITEM	DISCRIMINAÇÃO DOS MATERIAIS	UND	QUANT	P. UNIT	P. TOTAL
1.0	**ILUMINAÇÃO PÚBLICA**				
1.1	LAMPADA LED 30 W	PÇ	190	R$ 41,69	R$ 7.921,10
1.2	LAMPADA LED 40 W	PÇ	180	R$ 78,01	R$ 14.041,80
1.3	LUMINÁRIA ECONÔMICA REF. X21-3	PÇ	160	R$ 51,21	R$ 8.193,60
1.4	CABO ELÉTRICO COBRE 2X2.5MM 750V	PÇ	390	R$ 6,76	R$ 2.636,40
1.5	CONECTOR AMPACTIM TIPO III	PÇ	80	R$ 21,68	R$ 1.734,40
1.6	CONECTOR PERFURANTE 120MM	PÇ	150	R$ 27,56	R$ 4.134,00
1.7	FITA ISOLANTE 19MM X 20MM 3M	PÇ	18	R$ 12,54	R$ 225,72
1.8	FITA ISOLANTE ALTA FUSÃO	PÇ	9	R$ 15,19	R$ 136,71
1.9	BRAÇO P/ LUMINÁRIA DE 1M REF.X21-3	PÇ	160	R$ 39,93	R$ 6.388,80
1.10	RELE FOTOELÉTRICO IP NF 220 1000W	PÇ	180	R$ 36,32	R$ 6.537,60
1.11	RELE FOTOELÉTRICO IP NA 220 1000W	PÇ	6	R$ 36,32	R$ 217,92
1.12	BASE FIXAÇÃO P/RELE FOTOELÉTRICO	PÇ	180	R$ 20,77	R$ 3.738,60
1.13	PARAFUSO MAQ. 16X300	PÇ	85	R$ 20,15	R$ 1.712,75
1.14	CHAVE COMANDO DE IP	PÇ	6	R$ 954,28	R$ 5.725,68
1.15	PARAFUSO MAQ. 16X250	PÇ	145	R$ 14,08	R$ 2.041,60
1.16	LUMINARIA DE LED 150 W	PÇ	58	R$ 672,27	R$ 38.991,66
1.17	LUMINARIA LED 100 W	PÇ	72	R$ 497,61	R$ 35.827,92
1.18	CABO MULT PLEX ALUMINIO 2X 16MM	PÇ	120	R$ 8,72	R$ 1.046,40
1.19	LUMINARIA LED 60 W	PÇ	60	R$ 372,81	R$ 22.368,60
1.20	LUMINARIA LED 50 W	MT	36	R$ 202,03	R$ 7.273,08
1.21	LAMPADA LED 100	PÇ	24	R$ 272,44	R$ 6.538,56
1.22	LAMPADA LED 80 W	PÇ	24	R$ 228,34	R$ 5.480,16
1.23	POSTE DE FERRO 5 MT	PÇ	5	R$ 862,40	R$ 4.312,00
1.24	ARMAÇÃO DE UM ESTRIBO C/ HARTE	PÇ	14	R$ 27,39	R$ 383,46
1.25	ISOLADOR DE ROUDANA	PÇ	14	R$ 9,05	R$ 126,70
1.26	ARRUELA QUADRADA 38 MM	PÇ	240	R$ 1,47	R$ 352,80
1.27	BRAÇO ORNAMENTAL 3 MT	PÇ	30	R$ 299,95	R$ 8.998,50
1.28	PORTA LAMPADA E27	PÇ	36	R$ 7,05	R$ 253,80
1.30	PORTA LAMPADA E40	PÇ	18	R$ 8,18	R$ 147,24
1.31	LUMINARIA FECHADA X35/5	PÇ	18	R$ 399,28	R$ 7.187,04
1.32	ALÇA PREFORMADA P/ CABO 16 MM	PÇ	15	R$ 3,23	R$ 48,45
	TOTAL MATERIAL SEM BDI				**R$ 204.723,05**
	BDI 28.82%				R$ 59.001,18
	TOTAL MATERIAL COM BDI				R$ 263.724,23
	TOTAL GERAL MATERIAL(1 MÊS)				R$ 263.724,23

Documento assinado digitalmente
gov.br
ASTENILSON CANTANHEDE
Data: 25/08/2026 11:35:09-0300
Verifique em https://validar.iti.gov.br

Responsável/ Astenilson Cantanhede
Técnico em Eletrotecnica - CRT Nº 1108487599
CPF: 45325359304

S.M.A. DE OLIVEIRA DA SILVA – ME INSTALAÇÃO E MANUTENÇÃO ELÉTRICA

CNPJ 11.539.240/0001-85
RUA 21 DE ABRIL Nº 763 A – CENTRO
FONE (98) 98812-4811
CHAPADINHA – MA

PREGÃO ELETRÔNICO 001/2023

COM PROCESSO ADMINISTRATIVO Nº 0012/2023-PMCH

MÊS DE REFERENCIA: **AGOSTO**-2026 CLIENTE:

PREFEITURA MUNICIPAL DE CHAPADINHA

OBJETIVO: MANUTENÇÃO DO SISTEMA DE ILUMINAÇÃO PUBLICA

PLANILHA ORÇAMENTARIA DE SERVIÇO

DESCRIÇÃO	UND	QUAT.	HORA/MÊS INDIVIDUA L	HORA/MÊS GERAL	PREÇO UNITARIO	PREÇO TOTAL
CAMINHONETE CABINE DUPLA 4X4 (ADAPTADA)	CHP	1,00	200.00	200.00	57,50	11.500,00
AUXILIAR DE SERVIÇOS GERAIS	HORA	1,00	200.00	200.00	11,61	2.322,00
AJUDANTE DE ELETRICISTA	HORA	2,00	200.00	400.00	11,27	4.508,00
ELETRICISTA	HORA	4,00	200.00	800.00	15,14	12.112,00
CAMINHONETE CABINE DUPLA 4X4 (NORMAL)	HORA	1,00	200.00	200.00	36,75	7.350,00
TOTAL GERAL SEM BDI						**R$ 37.792,00**
BDI 28.82%						**R$ 10.891,65**
TOTAL GERAL COM BDI						**R$ 48.683,65**
TOTAL GERAL DE SERVIÇO (1 MÊS)						**R$ 48.683,65**

VALOR GERAL: MATERIAL + SERVIÇO

R$ 263.724,23 + 48. 683, 65= 312.407,88

gov.br Documento assinado digitalmente
ASTENILSON CANTANHEDE
Data: 25/08/2026 11:37:08-0300
Verifique em https://validar.iti.gov.br

Responsável/ Astenilson Cantanhede
Técnico em Eletrotecnica-CRT Nº 1108487599
CPF: 45325359304

PLS - PLANILHA DE LEVANTAMENTO DE SERVIÇOS - OBRAS GERAIS

PROPONENTE: PREFEITURA MUNICIPAL DE CHAPADINHA

EMPRESA: S.M.A DE OLIVEIRA DA SILVA-ME CNPJ.: 11.539.240/0001-85

PREGÃO ELETRÔNICO: Nº 001/2023

OBJETO : Contratação de Empresa Especializada na Execução dos Serviços de Manutenção do Sistema de Iluminação Pública do Município de Chapadinha-MA

Nº DO CONTRATO: Nº 106/2023 PROC ADM Nº 0769/2026, APENSO AO PROC. ADM Nº 0012/2023-PMCH

PERIODO DE REFERÊNCIA A: 24/07/2026 A 25/08/2026

SECRETARIA DE INFRAESTRUTURA E URBANISMO

PREFEITURA DE CHAPADINHA O TRABALHO CONTINUA

MEDIÇÃO: 42ª Medição

DATA: 25/08/2026

ITEM	PLANILHA ORÇAMENTÁRIA DA EMPRESA	UNID	CONTRATADO			ACUM. ANTERIOR			MEDIÇÃO ATUAL			ACUMULADO			VALOR FINAL	
			QUANT/12 MESES	P. UNIT	TOTAL	QUANT.	%	QUANT. EXCEDE	QUANT.	%	QUANT. EXCEDENT	QUANT.	%	QUANT.EXC	ATUAL	ACUM.
	DISCRIMINAÇÃO DOS MATERIAIS															
1,0	ILUMINAÇÃO PÚBLICA															
1,1	LÂMPADA LED 30W	PÇ	1.800,00	41,69	75.042,00	902,00	50,11		190,00	10,56		1.092,00	60,67		7.921,10	45.525,48
1,2	LÂMPADA LED 40W	PC	1.800,00	78,01	140.418,00	895,00	49,72		180,00	10,00		1.075,00	59,72		14.041,80	83.860,75
1,3	LUMINÁRIA ECONÔMICA REF. X21-3	PC	1.560,00	51,21	79.887,60	788,00	50,51		160,00	10,26		948,00	60,77		8.193,60	48.547,08
1,4	CABO ELÉTRICO COBRE 2X2,5MM 750V	PC	3.780,00	6,76	25.552,80	1.895,00	50,13		390,00	10,32		2.285,00	60,45		2.636,40	15.446,60
1,5	CONECTOR AMPACTIM TIPO III	PC	744,00	21,68	16.129,92	365,00	49,06		80,00	10,75		445,00	59,81		1.734,40	9.647,60
1,6	CONECTOR PERFURANTE 120MM	PC	1.440,00	27,56	39.686,40	715,00	49,65		150,00	10,42		865,00	60,07		4.134,00	23.839,40
1,7	FITA ISOLANTE 19MM X 20M 3M	PC	168,00	12,54	2.106,72	79,00	47,02		18,00	10,71		97,00	57,74		225,72	1.216,38
1,8	FITA ISOLANTE ALTA FUSÃO	PC	84,00	15,19	1.275,96	43,00	51,19		9,00	10,71		52,00	61,90		136,71	789,88
1,9	BRAÇO P/ LUMINÁRIA DE 1M REF.X21-3	PC	1.560,00	39,93	62.290,80	777,00	49,81		160,00	10,26		937,00	60,06		6.388,80	37.414,41
1,10	RELÉ FOTOELÉTRICO IP NF 220 1000W	PC	1.800,00	36,32	65.376,00	900,00	50,00		180,00	10,00		1.080,00	60,00		6.537,60	39.225,60
1,11	RELÉ FOTOELÉTRICO IP NA 220 1000W	PC	60,00	36,32	2.179,20	28,00	46,67		6,00	10,00		34,00	56,67		217,92	1.234,88
1,12	BASE FIXAÇÃO P/ RELÉ FOTOELÉTRICO	PC	1.800,00	20,77	37.386,00	900,00	50,00		180,00	10,00		1.080,00	60,00		3.738,60	22.431,60
1,13	PARAFUSO MAQ. 16X300	PC	888,00	20,15	17.893,20	428,00	48,20		85,00	9,57		513,00	57,77		1.712,75	10.336,95
1,14	CHAVE COMANDO DE IP	PC	48,00	954,28	45.805,44	23,00	47,92		6,00	12,50		29,00	60,42		5.725,68	27.674,12
1,15	PARAFUSO MAQ. 16X250	PC	1.440,00	14,08	20.275,20	714,00	49,58		145,00	10,07		859,00	59,65		2.041,60	12.094,72
1,16	LUMINÁRIA LED 150W	PC	504,00	672,27	338.824,08	270,00	53,57		58,00	11,51		328,00	65,08		38.991,66	220.504,56
1,17	LUMINÁRIA LED 100W	PC	720,00	497,61	358.279,20	356,00	49,44		72,00	10,00		428,00	59,44		35.827,92	212.977,08
1,18	CABO MULTPLEX ALUMINIO 2 X 16MM	PC	1.200,00	8,72	10.464,00	610,00	50,83		120,00	10,00		730,00	60,83		1.046,40	6.365,60
1,19	LUMINÁRIA LED 60W	PC	600,00	372,81	223.686,00	290,00	48,33		60,00	10,00		350,00	58,33		22.368,60	130.483,50
1,20	LUMINÁRIA LED 50W	PC	360,00	202,03	72.730,80	176,00	48,89		36,00	10,00		212,00	58,89		7.273,08	42.830,36
1,21	LÂMPADA LED 100W	PC	240,00	272,44	65.385,60	120,00	50,00		24,00	10,00		144,00	60,00		6.538,56	39.231,36
1,22	LÂMPADA LED 80W	PC	240,00	228,34	54.801,60	117,00	48,75		24,00	10,00		141,00	58,75		5.480,16	32.195,94
1,23	POSTE DE FERRO 5MT	PC	48,00	862,40	41.395,20	24,00	50,00		5,00	10,42		29,00	60,42		4.312,00	25.009,60
1,24	ARMAÇÃO DE UM ESTRIBO C/ HASTE	PC	144,00	27,39	3.944,16	69,00	47,92		14,00	9,72		83,00	57,64		383,46	2.273,37
1,25	ISOLADOR DE ROLDANA	PC	144,00	9,05	1.303,20	69,00	47,92		14,00	9,72		83,00	57,64		126,70	751,15
1,26	ARRUELA QUADRADA 38MM	PC	2.280,00	1,47	3.351,60	1.158,00	50,79		240,00	10,53		1.398,00	61,32		352,80	2.055,06
1,27	BRAÇO ORNAMENTAL 3M	PC	300,00	299,95	89.985,00	150,00	50,00		30,00	10,00		180,00	60,00		8.998,50	53.991,00
1,28	PORTA LÂMPADA E27	PC	360,00	7,05	2.538,00	176,00	48,89		36,00	10,00		212,00	58,89		253,80	1.494,60
1,29	PORTA LÂMPADA E40	PC	180,00	8,18	1.472,40	90,00	50,00		18,00	10,00		108,00	60,00		147,24	883,44
1,30	LUMINÁRIA FECHADA X35/5	PÇ	180,00	399,28	71.870,40	90,00	50,00		18,00	10,00		108,00	60,00		7.187,04	43.122,24
1,31	ALÇA PREFORMADA P/ CABO 16MM	PC	144,00	3,23	465,12	71,00	49,31		15,00	10,42		86,00	59,72		48,45	277,78
	TOTAL MATERIAL SEM BDI				1.971.801,60										204.723,05	1.193.732,09
	BDI 28,82%				568.273,20										59.001,18	344.033,58
	TOTAL GERAL MATERIAL COM BDI				2.540.074,80										263.724,23	1.537.765,66
	TOTAL GERAL EM 12 MESES				**2.540.074,80**										**263.724,23**	**1.537.765,66**

Edvaldo Paz Nunes
CREA NAC 110.313.774-3
Engenheiro Civil

PLS - PLANILHA DE LEVANTAMENTO DE SERVIÇOS - OBRAS GERAIS

PROPONENTE: PREFEITURA MUNICIPAL DE CHAPADINHA

EMPRESA: S.M.A DE OLIVEIRA DA SILVA-ME CNPJ.: 11.539.240/0001-85

PREGÃO ELETRÔNICO: Nº 001/2023

OBJETO : Contratação de Empresa Especializada na Execução dos Serviços de Manutenção do Sistema de Iluminação Pública do Município de Chapadinha-MA

Nº DO CONTRATO: Nº 106/2023 PROC ADM Nº 0769/2026, APENSO AO PROC. ADM Nº 0012/2023-PMCH

PERIODO DE REFERÊNCIA A: 24/07/2026 A 25/08/2026

MEDIÇÃO: 42ª Medição

DATA: 25/08/2026

SECRETARIA DE INFRAESTRUTURA E URBANISMO

PREFEITURA DE CHAPADINHA
O TRABALHO CONTINUA

ITEM	PLANILHA ORÇAMENTÁRIA DA EMPRESA	UNID	CONTRATADO			ACUM. ANTERIOR			MEDIÇÃO ATUAL			ACUMULADO			VALOR FINAL	
			QUANT/12 MESES	P. UNIT	TOTAL	QUANT.	%	QUANT. EXCEDE	QUANT.	%	QUANT. EXCEDENT	QUANT.	%	QUANT.EXC	ATUAL	ACUM.
	DISCRIMINAÇÃO DOS SERVIÇOS															
2,0	SERVIÇOS															
2,1	CAMINHONETE CABINE DUPLA 4X4 (ADAPTADA) - 01UND	H/MÊS	2.400,00	57,50	138.000,00	1.000,00	41,67		200,00	8,33%		1.200,00	50,00%		11.500,00	69.000,00
2,2	AUXILIAR DE SERVIÇOS GERAIS	H/MÊS	2.400,00	11,61	27.864,00	1.000,00	41,67		200,00	8,33%		1.200,00	50,00%		2.322,00	13.932,00
2,3	AJUDANTE DE ELETRICISTA	H/MÊS	4.800,00	11,27	54.096,00	2.000,00	41,67		400,00	8,33%		2.400,00	50,00%		4.508,00	27.048,00
2,4	ELETRICISTA	H/MÊS	9.600,00	15,14	145.344,00	4.000,00	41,67		800,00	8,33%		4.800,00	50,00%		12.112,00	72.672,00
2,5	CAMINHONETE CABINE DUPLA 4X4 (NORMAL)	H/MÊS	2.400,00	36,75	88.200,00	1.000,00	41,67		200,00	8,33%		1.200,00	50,00%		7.350,00	44.100,00
	TOTAL SERVIÇOS SEM BDI				453.504,00										37.792,00	226.752,00
	BDI 28,82%				130.699,80										10.891,65	65.349,90
	TOTAL GERAL SERVIÇOS COM BDI				584.203,80										48.683,65	292.101,90
	TOTAL GERAL EM 12 MESES				**584.203,80**										**48.683,65**	**292.101,90**
	TOTAL GERAL COM BDI EM 12 MESES (MATERIAL +				**3.124.278,60**	**48,57**			**10,00**			**58,57**			**312.407,88**	**1.829.867,56**

VALOR DA 41ª MEDIÇÃO: R$ 312.407,88 (TREZENTOS E DOZE MIL QUATROCENTOS E SETE REAIS E OITENTA E OITO CENTAVOS)

SALDO DA PROPOSTA (R$): 1.294.411,04

Edvaldo Paz Nunes
CREA NAC 110.313.774-3
Engenheiro Civil

RELATÓRIO FOTOGRÁFICO – REFERENTE À 42ª MEDIÇÃO

SEGUE O RELATÓRIO FOTOGRÁFICO DA 41ª MEDIÇÃO REFERENTE A EXECUÇÃO DOS SERVIÇOS DE MANUTENÇÃO DO SISTEMA DE ILUMINAÇÃO PÚBLICA DO MUNICÍPIO DE CHAPADINHA - MA.

EMPRESA: S.M.A DE OLIVEIRA DA SILVA - ME CNPJ: 11.539.240/0001-85

CONTRATO: Nº 106/2023 PROCESSO ADMINISTRATIVO Nº 0012/2023-PMCH TOMADA DE PREÇO Nº 001/2023

DATA: 25/08/2026

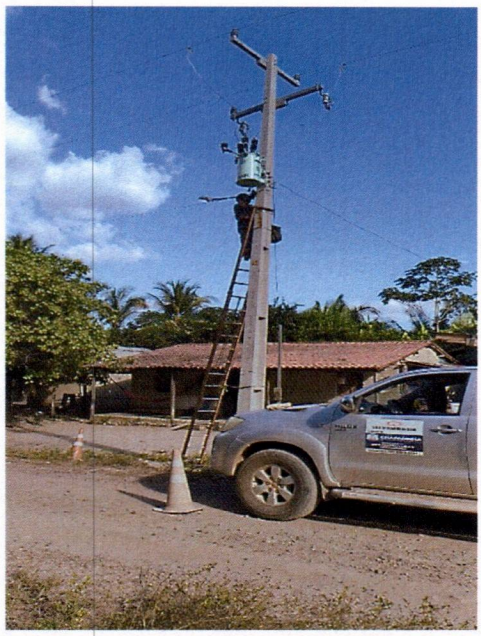

Figura 01: equipe em campo realizando substituições necessárias de Lâmpadas, cabo elétrico, conector, reator, arruela, braços com caminhonete adaptada.

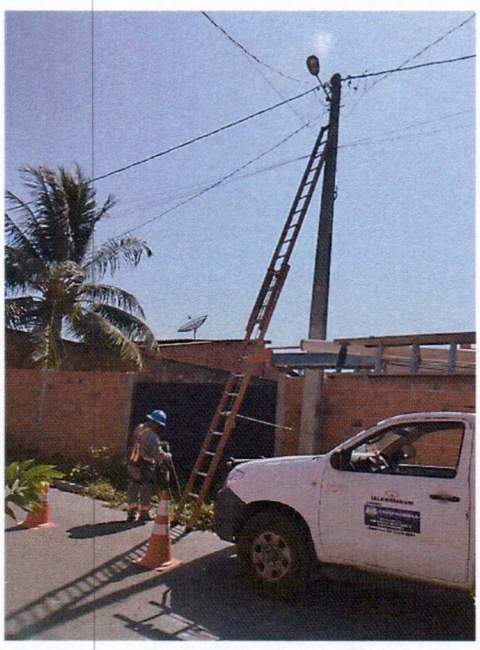

Figura 02: equipe em campo realizando substituições necessárias de Lâmpadas, cabo elétrico, conector, reator, arruela, braços com caminhonete adaptada.

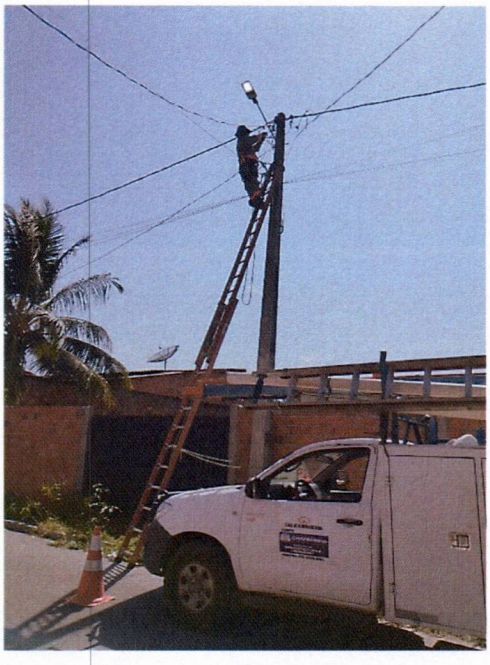

Figura 03: equipe em campo realizando substituições necessárias de Lâmpadas, cabo elétrico, conector, reator, arruela, braços com caminhonete adaptada.

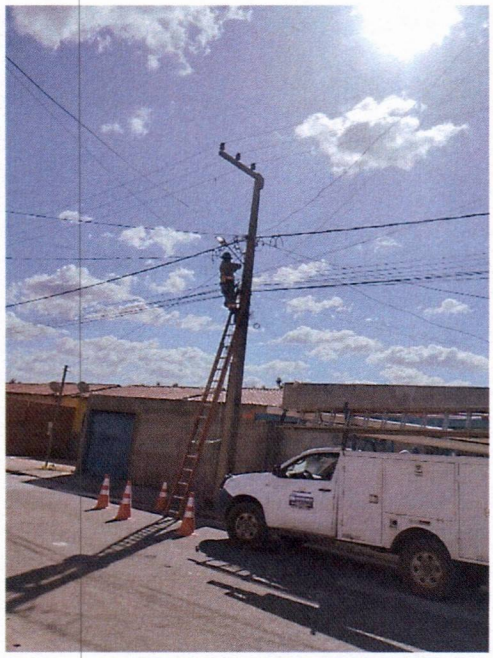

Figura 04: equipe em campo realizando substituições necessárias de Lâmpadas, cabo elétrico, conector, reator, arruela, braços com caminhonete adaptada.

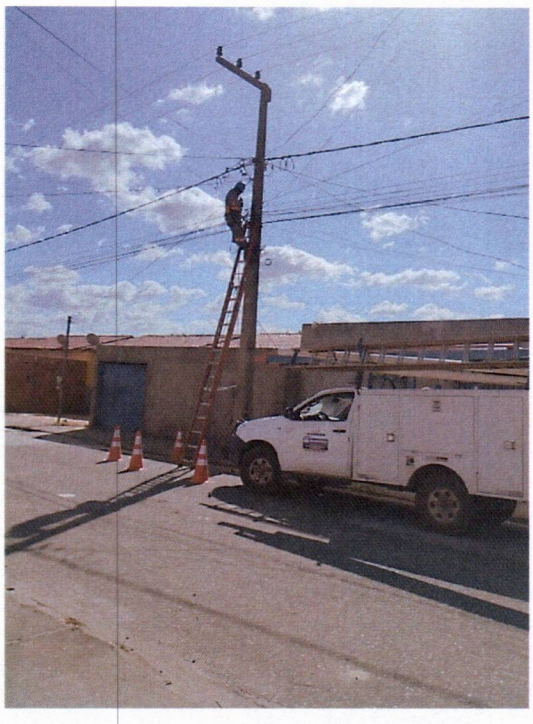

Figura 05: equipe em campo realizando substituições necessárias de Lâmpadas, cabo elétrico, conector, reator, arruela, braços com caminhonete adaptada.

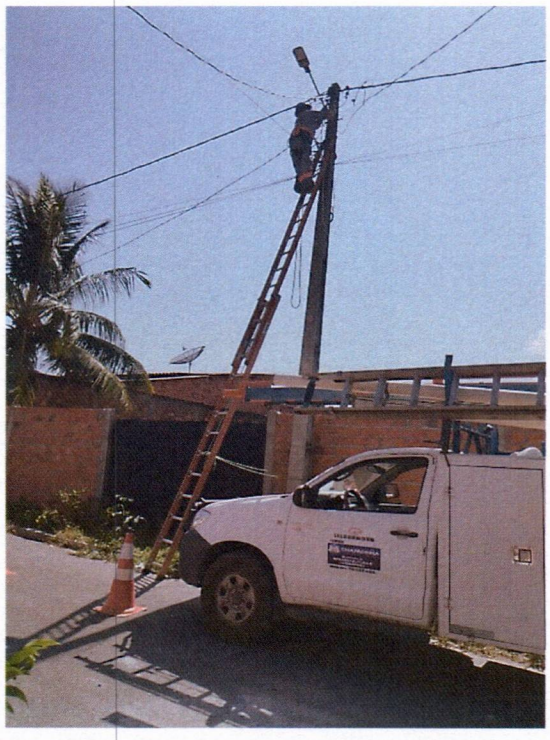

Figura 06: equipe em campo realizando substituições necessárias de Lâmpadas, cabo elétrico, conector, reator, arruela, braços com caminhonete adaptada.

Figura 07: equipe em campo realizando substituições necessárias de Lâmpadas, cabo elétrico, conector, reator, arruela, braços com caminhonete adaptada.

Figura 08: equipe em campo realizando substituições necessárias de Lâmpadas, cabo elétrico, conector, reator, arruela, braços com caminhonete adaptada.

Figura 09: equipe em campo realizando substituições necessárias de Lâmpadas, cabo elétrico, conector, reator, arruela, braços com caminhonete adaptada.

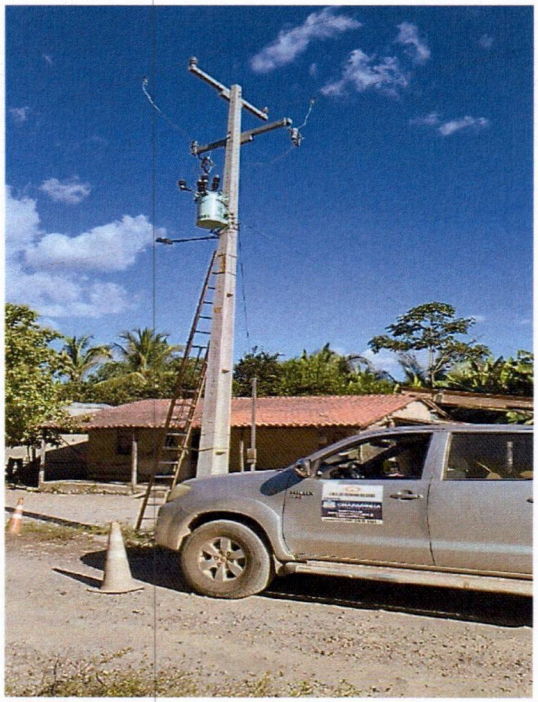

Figura 10: equipe em campo realizando substituições necessárias de Lâmpadas, cabo elétrico, conector, reator, arruela, braços com caminhonete adaptada.

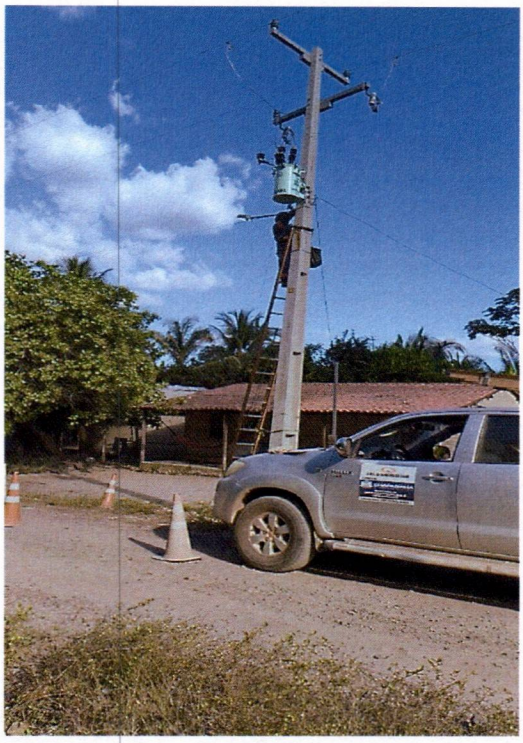

Figura 11: equipe em campo realizando substituições necessárias de Lâmpadas, cabo elétrico, conector, reator, arruela, braços com caminhonete adaptada.

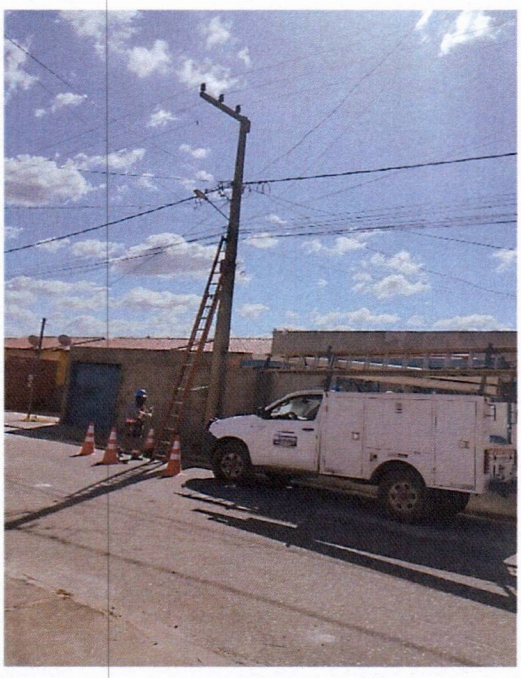

Figura 12: equipe em campo realizando substituições necessárias de Lâmpadas, cabo elétrico, conector, reator, arruela, braços com caminhonete adaptada.

S.M.A. DE OLIVEIRA DA SILVA – ME
INSTALAÇÃO E MANUTENÇÃO ELÉTRICA
CNPJ 11.539.240/0001-85

Ao Senhor,

RAIMUNDO PERES DA SILVA FILHO

A empresa **S. M. A. DE OLIVEIRA DA SILVA ME**, End. Rua **R 21 DE ABRIL**, nº 763, Centro, Chapadinha – Ma, CEP: 65.500-000, inscrita no CNPJ/MF sob nº **11.539.240/0001-85**, por intermédio de seu representante legal o Sr(a) **SONIA MARIA ALVES DE OLIVEIRA DA SILVA**, portador(a) do RG nº 048509662013-4 MA, vem respeitosamente solicitar de Vsa. que autorize o pagamento da fatura nº 202400000000055 no valor de R$ **312.407,88** (Trezentos e Doze Mil Quatrocentos e Sete Reais e Oitenta e Oito Centavos), valor referente ao (Contrato Administrativo 106/2023), referente ao Item do Pregão Eletrônico Nº 001/2023 para a **Secretaria Municipal de Obras, Urbanismo e Mobilidade Urbana do Município de Chapadinha Maranhão**, constante da Nota Fiscal Nº 202400000000055 do dia 25 de Agosto de 2026. Na oportunidade informo ao **Sr. SECRETARIO DE INFRAESTRUTURA E URBANISMO** que a Conta para Credito ref. a Fatura abaixo indico.

BANCO DO BRASIL S/A
AG. 1773-6
CONTA: 37910-7

N. Termos

A. Deferimento

Chapadinha-Maranhão, 25 de agosto de 2026.

Sonia Maria A. de Oliveira da Silva
CPF 375.967.643-04
Titular

SONIA MARIA ALVES DE OLIVEIRA DA SILVA
CPF: 375.967.643-04
Sócio Administrador

Rua **21 DE ABRIL**, nº 763 Centro, Chapadinha – MA,
CEP: 65.500-000 - CNPJ Nº11.539.240/000185
E-MAIL: smadeoliveira@hotmail.com
- TELEFONE: (98) 98812-4811

S.M.A. DE OLIVEIRA DA SILVA – ME
INSTALAÇÃO E MANUTENÇÃO ELÉTRICA
CNPJ 11.539.240/0001-85

FATURA /NOTA FISCAL

TOTAL R$ 312.407,88

Importa a presente fatura no valor de R$ **312.407,88** (Trezentos e Doze Mil Quatrocentos e Sete Reais e Oitenta e Oito Centavos), valor referente ao (Contrato Administrativo 106/2023), Pregão Eletrônico Nº 001/2023 para a **Secretaria Municipal de Obras, Urbanismo e Mobilidade Urbana do Município de Chapadinha Maranhão**, constante da Nota Fiscal Nº 202400000000055 do dia 25 de agosto de 2026.

Chapadinha- Maranhão, 25 de agosto de 2026.

Sonia Maria A. de Oliveira da Silva
CPF: 375.967.643-04

SONIA MARIA ALVES DE OLIVEIRA DA SILVA
CPF: 375.967.643-04
Sócio Administrador

RECIBO

TOTAL R$ 312.407,88

Recebi da **Secretaria Municipal de Obras, Urbanismo e Mobilidade Urbana do Municio de Chapadinha Maranhão** a importância no valor de R$ **312.407,88** (Trezentos e Doze Mil Quatrocentos e Sete Reais e Oitenta e Oito Centavos) valor referente ao (Contrato Administrativo 106/2023), Pregão Eletrônico Nº 001/2023 para a **Secretaria Municipal de Obras, Urbanismo e Mobilidade Urbana do Município de Chapadinha Maranhão**, constante da Nota Fiscal Nº 202400000000055 do dia 25 de agosto de 2026.

Chapadinha- Maranhão, 25 de agosto 2026.

Sonia Maria A. de Oliveira da Silva
CPF: 375.967.643-04

SONIA MARIA ALVES DE OLIVEIRA DA SILVA
CPF: 375.967.643-04
Sócio Administrador

Rua **21 DE ABRIL**, nº 763 Centro, Chapadinha – MA,
CEP: 65.500-000 - CNPJ Nº11.539.240/000185
E-MAIL: smadeoliveira@hotmail.com
- TELEFONE: (98) 98812-4811

PREFEITURA DE CHAPADINHA

Secretaria Municipal de Fazenda

NOTA FISCAL DE SERVIÇOS ELETRÔNICA - NFSe

Número da Nota
2026000000055
Código de Verificação
OWK5-OXQC

IDENTIFICAÇÃO DA NOTA

Chave de Acesso da NFS-e
21032081211539240000185202600000005526080000000554

Número da Nota	Data de Emissão	Competência	Número da DPS	Série DPS	Data de Emissão DPS
2026000000055	25/08/2026 14:25:17	08/2026	2026000000055	900	25/08/2026 14:25:18

TRIBUTAÇÃO

Tributação	Local de Tributação	Local da Prestação	Natureza da Operação	Cod. Benefício Fiscal
TRIBUTÁVEL	LOCAL DA PRESTACAO	CHAPADINHA/MA	EXIGIVEL	

Incidência	Município de Incidência	ISS Retido	Responsável pela retenção	Exigibilidade do ISS
SIM	CHAPADINHA	SIM		

PRESTADOR DE SERVIÇOS

Nome/Razão Social
S. M. A. DE OLIVEIRA DA SILVA ME

Endereço
RUA 21 DE ABRIL 763 - BAIRRO CENTRO - CEP:65.500-000 - CHAPADINHA/MA

CPF/CNPJ	Insc Municipal	Insc Estadual	Telefone	E-mail
11.539.240/0001-85	492		9834712080	eliascadete27@hotmail.com

Opt. Simples	Indicador de MEI	Natureza Jurídica	Regime Especial de Tributação
SIM	NÃO		

TOMADOR DOS SERVIÇOS

Nome/Razão Social
MUNICÍPIO DE CHAPADINHA

CPF/CNPJ
06.117.709/0001-58

Insc Municipal

Endereço
AVENIDA PRESIDENTE VARGAS,310 - CENTRO, CHAPADINHA/MA - CEP: 65500000

Telefone	E-mail	Tomador estrangeiro
98000000000	chapadinha.arrecadacao@gmail.com	NÃO

DISCRIMINAÇÃO DOS SERVIÇOS

NBS 1.0102.52.20:Serviços de construção de linhas locais de transmissão de baixa e média tensão

Serviço 0702 : EXECUÇÃO, POR ADMINISTRAÇÃO, EMPREITADA OU SUBEMPREITADA, DE OBRAS DE CONSTRUÇÃO CIVIL, HIDRÁULICA OU ELÉTRICA E DE OUTRAS OBRAS SEMELHANTES, INCLUSIVE SONDAGEM, PERFURAÇÃO DE POÇOS, ESCAVAÇÃO, DRENAGEM E IRRIGAÇÃO,

Atividade 4321500 : INSTALACAO E MANUTENCAO ELETRICA

Descrição REFERENTE AOS SERVIÇOS DE MANUTENÇAO DA REDE ELETRICA, DE ILUMINAÇAO PUBLICA DO MUNICIPIO DE CHAPADINHA-MA NO PERIODO DE REFERENCIA, DE 01 DE AGOSTO DE 2026 A 31 DE AGOSTO DE 2026. REFERENTE AO
CONTRATO Nº 106/ 2023 PROCESSO ADMINISTRATIVO Nº 0012/2023-PMCH - PREGÃO ELETRÔNICO Nº 001/2023
CORRESPONDENTE A 42ª QUADRAGESIMA SEGUNDA MEDIÇAO.

DADOS DA OBRA

Código da Obra 0 **Inscrição Imobiliária** 0 **CCIB** 0

Endereço 0, 0 **Complemento** 0

Bairro 0 **CEP/End Postal** 0 **Município/UF** 0 / 0

ATESTO QUE:
[ ] OS MATERIAIS FORAM RECEBIDOS
[X] OS SERVIÇOS FORAM PRESTADOS
EM 25 / 08 / 2026
Edvando Paz Nunes
CREA/MA 119.313.774-3
Engenheiro Civil

OBSERVAÇÕES DA NOTA

OBSERVAÇÕES DA NOTA
DADOS BANCARIOS
AGENCIA: 1773-6
CONTA: 37910-7

VALORES DA NOTA FISCAL DE SERVIÇOS - NFSe

Valor dos Serviços	Deduções	Acréscimos	Desc. Condic.	Desc. Incondic.	Crédito	PIS
R$ 312.407,88	R$ 0,00	R$ 0,00	R$ 0,00	R$ 0,00	R$ 0,00	R$ 0,00

COFINS	INSS	IR	CSLL	Outras Retenções	Valor IBS Mun.	Valor IBS Estadu.	Valor CBS
R$ 0,00	R$ 0,00	R$ 0,00	R$ 0,00	R$ 0,00	R$ 312,41	R$ 0,00	R$ 2.811,67

Base de Cálculo	Alíquota	ISS	ISS Retido	Total das Ret.	Valor Líquido
R$ 312.407,88	2,00 %	R$ 0,00	R$ 6.248,16	R$ 6.248,16	**R$ 306.159,72**

Nota Fiscal Eletrônica de Serviço | Chave de Acesso: 21032081211539240000185202600000005526080000000554

Número da Nota
2026000000055

Código de Verificação
OWK5-OXQC

Recebi da empresa S. M. A. DE OLIVEIRA DA SILVA ME os serviços contantes nessa NOTA FISCAL ELETRONICA DE SERVICOS.

Consulte a autenticidade no site https://chapadinha.portalpublico.net ou atraves da leitura do QRCode.

Termo de Responsabilidade Técnica - TRT
Lei n° 13.639, de 26 de MARÇO de 2018

CRT 02

TRT OBRA / SERVIÇO
Nº CFT2605639166

Conselho Regional dos Técnicos Industriais 02

INICIAL

1. Responsável Técnico(a)

ASTENILSON CANTANHEDE
Título profissional: **TÉCNICO EM ELETROTÉCNICA** Registro: **45325359304**

2. Contratante

Contratante: **PREFEITURA MUNICIPAL DE CHAPADINHA** CPF/CNPJ: **06.117.709/0001-58**
Logradouro: **AVENIDA PRESIDENTE VARGAS** Nº: **310**
Complemento: Bairro: **CENTRO**
Cidade: **CHAPADINHA** UF: **MA** CEP: **65500000**
País: **Brasil**
Telefone: **(98) 98812-4811** Email: **dpcordeiro@hotmail.com**
Contrato: **Nº 106/2023 -P.E 001/2023** Celebrado em: **11/03/2026**
Valor: **R$ 3.124.278,60** Tipo de contratante: **PESSOA JURIDICA DE DIREITO PUBLICO**
Ação Institucional: **NENHUM**

3. Dados da Obra/Serviço

Logradouro: **AVENIDA PRESIDENTE VARGAS** Nº: **310**
Complemento: Bairro: **CENTRO**
Cidade: **CHAPADINHA** UF: **MA** CEP: **65500000**
Telefone: **(98) 98812-4811** Email: **PREFEITURACHAPADINHA@HOTMAIL.COM**
Coordenadas Geográficas: **Latitude: 40** **Longitude: 42.752901**
Data de Início: **11/03/2026** Previsão de término: **11/03/2027**
Finalidade: **Infraestrutura**
Proprietário(a): **PREFEITURA MUNICIPAL DE CHAPADINHA** CPF/CNPJ: **06.117.709/0001-58**

4. Atividade Técnica

	Quantidade	Unidade
2 - EXECUÇÃO 50 - PROJETO E EXECUÇÃO > CFT -> OBRAS E SERVIÇOS - ELÉTRICA -> ELETROTÉCNICA APLICADA -> ILUMINAÇÃO -> #1824 - PÚBLICA	150,000	kW

Após a conclusão das atividades técnicas o(a) profissional deverá proceder a baixa deste TRT

5. Observações

TRT DE RESPONSABILIDADE PELA PROJETO E EXECUÇÃO DOS SERVIÇOS DE MANUTENÇÃO DO SISTEAMA DE ILUMINAÇÃO PUBLICA DO MUNICIPIO DE CHAPADINHA.

6. Informações Adicionais

Valor do TRT: **R$ 68,17** Pago em: **26/03/2026** Boleto: **8259616069**
Registrada em: **26/03/2026**

7. Assinaturas

Declaro serem verdadeiras as informações acima

Responsável Técnico: ASTENILSON CANTANHEDE
CPF: 453.253.593-04

Contratante: PREFEITURA MUNICIPAL DE CHAPADINHA
CNPJ: 06.117.709/0001-58

gov.br Documento assinado digitalmente
ASTENILSON CANTANHEDE
Data: 26/03/2026 14:43:54-0300
Verifique em https://validar.iti.gov.br

SINCETI ASSINATURA ELETRÔNICA

Documento assinado eletronicamente por meio do SINCETI do(a) Técnico(a) Industrial ASTENILSON CANTANHEDE com registro 45325359304 na data e hora: 26/03/2026 14:18:28 e IP: 38.250.215.239, com o uso de login e senha.
A autenticidade desse TRT pode ser verificada no endereço https://corporativo.sinceti.net.br/publico/ com a chave: D907A ou por meio do QRCode ao lado.

REPÚBLICA FEDERATIVA DO BRASIL

CADASTRO NACIONAL DA PESSOA JURÍDICA

NÚMERO DE INSCRIÇÃO	COMPROVANTE DE INSCRIÇÃO E DE SITUAÇÃO CADASTRAL	DATA DE ABERTURA
11.539.240/0001-85 MATRIZ		10/02/2010

NOME EMPRESARIAL
S. M. A. DE OLIVEIRA DA SILVA ME

TÍTULO DO ESTABELECIMENTO (NOME DE FANTASIA)
****

PORTE
EPP

CÓDIGO E DESCRIÇÃO DA ATIVIDADE ECONÔMICA PRINCIPAL
43.21-5-00 - Instalação e manutenção elétrica

CÓDIGO E DESCRIÇÃO DAS ATIVIDADES ECONÔMICAS SECUNDÁRIAS
33.14-7-07 - Manutenção e reparação de máquinas e aparelhos de refrigeração e ventilação para uso industrial e comercial
38.11-4-00 - Coleta de resíduos não-perigosos
38.12-2-00 - Coleta de resíduos perigosos
41.20-4-00 - Construção de edifícios
42.11-1-01 - Construção de rodovias e ferrovias
42.11-1-02 - Pintura para sinalização em pistas rodoviárias e aeroportos
42.13-8-00 - Obras de urbanização - ruas, praças e calçadas
42.21-9-01 - Construção de barragens e represas para geração de energia elétrica
42.21-9-02 - Construção de estações e redes de distribuição de energia elétrica
42.21-9-03 - Manutenção de redes de distribuição de energia elétrica
42.22-7-01 - Construção de redes de abastecimento de água, coleta de esgoto e construções correlatas, exceto obras de irrigação
42.23-5-00 - Construção de redes de transportes por dutos, exceto para água e esgoto
42.91-0-00 - Obras portuárias, marítimas e fluviais
42.99-5-01 - Construção de instalações esportivas e recreativas
43.11-8-01 - Demolição de edifícios e outras estruturas
43.11-8-02 - Preparação de canteiro e limpeza de terreno
43.13-4-00 - Obras de terraplenagem
43.19-3-00 - Serviços de preparação do terreno não especificados anteriormente
43.22-3-01 - Instalações hidráulicas, sanitárias e de gás
43.22-3-02 - Instalação e manutenção de sistemas centrais de ar condicionado, de ventilação e refrigeração

CÓDIGO E DESCRIÇÃO DA NATUREZA JURÍDICA
213-5 - Empresário (Individual)

LOGRADOURO	NÚMERO	COMPLEMENTO
R 21 DE ABRIL	763	********

CEP	BAIRRO/DISTRITO	MUNICÍPIO	UF
65.500-000	CENTRO	CHAPADINHA	MA

ENDEREÇO ELETRÔNICO	TELEFONE
SMAOLIVEIRA1@OUTLOOK.COM	(98) 9138-2150/ (98) 8812-4811

ENTE FEDERATIVO RESPONSÁVEL (EFR)
*****

SITUAÇÃO CADASTRAL	DATA DA SITUAÇÃO CADASTRAL
ATIVA	10/02/2010

MOTIVO DE SITUAÇÃO CADASTRAL

SITUAÇÃO ESPECIAL	DATA DA SITUAÇÃO ESPECIAL
********	********

Aprovado pela Instrução Normativa RFB nº 2.119, de 06 de dezembro de 2022.

Emitido no dia **23/04/2026** às **15:38:28** (data e hora de Brasília).

Página: **1/2**

REPÚBLICA FEDERATIVA DO BRASIL

CADASTRO NACIONAL DA PESSOA JURÍDICA

NÚMERO DE INSCRIÇÃO	COMPROVANTE DE INSCRIÇÃO E DE SITUAÇÃO CADASTRAL	DATA DE ABERTURA
11.539.240/0001-85 MATRIZ		10/02/2010

NOME EMPRESARIAL
S. M. A. DE OLIVEIRA DA SILVA ME

CÓDIGO E DESCRIÇÃO DAS ATIVIDADES ECONÔMICAS SECUNDÁRIAS
43.22-3-03 - Instalações de sistema de prevenção contra incêndio
43.29-1-04 - Montagem e instalação de sistemas e equipamentos de iluminação e sinalização em vias públicas, portos e aeroportos
43.30-4-01 - Impermeabilização em obras de engenharia civil
43.30-4-02 - Instalação de portas, janelas, tetos, divisórias e armários embutidos de qualquer material
43.30-4-03 - Obras de acabamento em gesso e estuque
43.30-4-04 - Serviços de pintura de edifícios em geral
43.30-4-99 - Outras obras de acabamento da construção
43.91-6-00 - Obras de fundações
43.99-1-01 - Administração de obras
43.99-1-02 - Montagem e desmontagem de andaimes e outras estruturas temporárias
43.99-1-03 - Obras de alvenaria
43.99-1-05 - Perfuração e construção de poços de água
46.39-7-01 - Comércio atacadista de produtos alimentícios em geral
47.42-3-00 - Comércio varejista de material elétrico
47.44-0-99 - Comércio varejista de materiais de construção em geral
77.11-0-00 - Locação de automóveis sem condutor
77.32-2-01 - Aluguel de máquinas e equipamentos para construção sem operador, exceto andaimes
81.29-0-00 - Atividades de limpeza não especificadas anteriormente

CÓDIGO E DESCRIÇÃO DA NATUREZA JURÍDICA
213-5 - Empresário (Individual)

LOGRADOURO	NÚMERO	COMPLEMENTO
R 21 DE ABRIL	763	********

CEP	BAIRRO/DISTRITO	MUNICÍPIO	UF
65.500-000	CENTRO	CHAPADINHA	MA

ENDEREÇO ELETRÔNICO	TELEFONE
SMAOLIVEIRA1@OUTLOOK.COM	(98) 9138-2150/ (98) 8812-4811

ENTE FEDERATIVO RESPONSÁVEL (EFR)
*****

SITUAÇÃO CADASTRAL	DATA DA SITUAÇÃO CADASTRAL
ATIVA	10/02/2010

MOTIVO DE SITUAÇÃO CADASTRAL

SITUAÇÃO ESPECIAL	DATA DA SITUAÇÃO ESPECIAL
********	********

Aprovado pela Instrução Normativa RFB nº 2.119, de 06 de dezembro de 2022.

Emitido no dia **23/04/2026** às **15:38:28** (data e hora de Brasília).

Página: **2/2**

PODER JUDICIÁRIO
JUSTIÇA DO TRABALHO

CERTIDÃO NEGATIVA DE DÉBITOS TRABALHISTAS

Nome: S. M. A. DE OLIVEIRA DA SILVA ME (MATRIZ E FILIAIS)
CNPJ: 11.539.240/0001-85
Certidão nº: 43591974/2026
Expedição: 23/04/2026, às 15:26:47
Validade: 20/10/2026 - 180 (cento e oitenta) dias, contados da data de sua expedição.

Certifica-se que **S. M. A. DE OLIVEIRA DA SILVA ME (MATRIZ E FILIAIS)**, inscrito(a) no CNPJ sob o nº **11.539.240/0001-85, NÃO CONSTA** como inadimplente no Banco Nacional de Devedores Trabalhistas.
Certidão emitida com base nos arts. 642-A e 883-A da Consolidação das Leis do Trabalho, acrescentados pelas Leis ns.° 12.440/2011 e 13.467/2017, e no Ato 01/2022 da CGJT, de 21 de janeiro de 2022.
Os dados constantes desta Certidão são de responsabilidade dos Tribunais do Trabalho.
No caso de pessoa jurídica, a Certidão atesta a empresa em relação a todos os seus estabelecimentos, agências ou filiais.
A aceitação desta certidão condiciona-se à verificação de sua autenticidade no portal do Tribunal Superior do Trabalho na Internet (http://www.tst.jus.br).
Certidão emitida gratuitamente.

INFORMAÇÃO IMPORTANTE
Do Banco Nacional de Devedores Trabalhistas constam os dados necessários à identificação das pessoas naturais e jurídicas inadimplentes perante a Justiça do Trabalho quanto às obrigações estabelecidas em sentença condenatória transitada em julgado ou em acordos judiciais trabalhistas, inclusive no concernente aos recolhimentos previdenciários, a honorários, a custas, a emolumentos ou a recolhimentos determinados em lei; ou decorrentes de execução de acordos firmados perante o Ministério Público do Trabalho, Comissão de Conciliação Prévia ou demais títulos que, por disposição legal, contiver força executiva.

Voltar Imprimir

CAIXA
CAIXA ECONÔMICA FEDERAL

Certificado de Regularidade do FGTS - CRF

Inscrição: 11.539.240/0001-85
Razão social: S. M. A. DE OLIVEIRA DA SILVA ME
Endereço: RUA 21 DE ABRIL 763 / CENTRO / CHAPADINHA / MA / 65500-000

A Caixa Econômica Federal, no uso da atribuição que lhe confere o Art. 7, da Lei 8.036, de 11 de maio de 1990, certifica que, nesta data, a empresa acima identificada encontra-se em situação regular perante o Fundo de Garantia do Tempo de Servico - FGTS.

O presente Certificado não servirá de prova contra cobrança de quaisquer débitos referentes a contribuições e/ou encargos devidos, decorrentes das obrigações com o FGTS.

Validade: 06/08/2026 a 04/09/2026

Certificação Número: 2026080620441908311501

Informação obtida em 24/08/2026 09:57:57

A utilização deste Certificado para os fins previstos em Lei esta condicionada a verificação de autenticidade no site da Caixa: **www.caixa.gov.br**

MINISTÉRIO DA FAZENDA
Secretaria da Receita Federal do Brasil
Procuradoria-Geral da Fazenda Nacional

CERTIDÃO POSITIVA COM EFEITOS DE NEGATIVA DE DÉBITOS RELATIVOS AOS TRIBUTOS FEDERAIS E À DÍVIDA ATIVA DA UNIÃO

Nome: S. M. A. DE OLIVEIRA DA SILVA ME
CNPJ: 11.539.240/0001-85

Ressalvado o direito de a Fazenda Nacional cobrar e inscrever quaisquer dívidas de responsabilidade do sujeito passivo acima identificado que vierem a ser apuradas, é certificado que:

1. constam débitos administrados pela Secretaria da Receita Federal do Brasil (RFB) com exigibilidade suspensa nos termos do art. 151 da Lei nº 5.172, de 25 de outubro de 1966 - Código Tributário Nacional (CTN), ou objeto de decisão judicial que determina sua desconsideração para fins de certificação da regularidade fiscal, ou ainda não vencidos; e

2. não constam inscrições em Dívida Ativa da União (DAU) na Procuradoria-Geral da Fazenda Nacional (PGFN).

Conforme disposto nos arts. 205 e 206 do CTN, este documento tem os mesmos efeitos da certidão negativa.

Esta certidão é válida para o estabelecimento matriz e suas filiais e, no caso de ente federativo, para todos os órgãos e fundos públicos da administração direta a ele vinculados. Refere-se à situação do sujeito passivo no âmbito da RFB e da PGFN e abrange inclusive as contribuições sociais previstas nas alíneas 'a' a 'd' do parágrafo único do art. 11 da Lei nº 8.212, de 24 de julho de 1991.

A aceitação desta certidão está condicionada à verificação de sua autenticidade na Internet, nos endereços <http://rfb.gov.br> ou <http://www.pgfn.gov.br>.

Certidão emitida gratuitamente com base na Portaria Conjunta RFB/PGFN nº 1.751, de 2/10/2014.
Emitida às 08:11:29 do dia 14/08/2026 <hora e data de Brasília>.
Válida até 10/02/2027.
Código de controle da certidão: **F4A0.ED3D.B0AC.9846**
Qualquer rasura ou emenda invalidará este documento.

GOVERNO DO ESTADO DO MARANHÃO
SECRETARIA DE ESTADO DA FAZENDA

CERTIDÃO NEGATIVA DE DÍVIDA ATIVA

Nº 073009/26 **Data da** 23/07/2026 14:31:48

Inscrição 123259169 **CPF/CNPJ** 11539240000185

Razão S M A DE OLIVEIRA DA SILVA

Endereço: RUA 21 DE ABRIL, 763 CEP: 00000000 - CENTRO

Telefone: (98)34712080 **Município** CHAPADINHA **UF:** MA

Certificamos que, após a realização das consultas procedidas no sistema desta Secretaria e na forma do disposto do artigo 156, da lei nº 2.231, de 29/12/1962, substanciado pelos artigos 240 a 242 da lei nº 7.799, de 19/12/2002, bem como prescreve o artigo 205 da lei nº 5.172, de 25 de outubro de 1966 (Código Tributário Nacional) não constam débitos inscritos na Dívida Ativa, em nome do sujeito passivo

Validade da Certidão: 90 (noventa) dias: 21/10/2026.

A autenticidade desta certidão deverá ser confirmada no endereço:
http://portal.sefaz.ma.gov.br/, clicando no item "Certidões" e em seguida em "Validação de Certidão Negativa de Dívida Ativa".

CERTIDÃO EMITIDA GRATUITAMENTE.

Data 14/08/2026 08:21:35

GOVERNO DO ESTADO DO MARANHÃO
SECRETARIA DE ESTADO DA FAZENDA

CERTIDÃO NEGATIVA DE DÉBITO

Nº 190885/26 **Data da** 23/07/2026 14:31:27

Inscrição 123259169 **CPF/CNPJ** 11539240000185

Razão S M A DE OLIVEIRA DA SILVA

Endereço: RUA 21 DE ABRIL, 763 CEP: 00000000 - CENTRO

Telefone: (98)34712080 **Município** CHAPADINHA **UF:** MA

Certificamos que, após a realização das consultas procedidas no sistema desta Secretaria, substanciado pelos artigos 240 a 242, da lei nº 7.799, de 19/12/2002 e disposto no artigo 205 da lei nº 5.172, de 25 de outubro de 1966 (Código Tributário Nacional), não constam débitos relativos aos tributos estaduais, administrados por esta Secretaria, em nome do sujeito passivo acima identificado. Ressalvado, todavia, à Fazenda Pública Estadual o direito da cobrança de dívidas que venham a ser apuradas e não alcançadas pela decadência.

Validade da Certidão: 90 (noventa) dias: 21/10/2026.

A autenticidade desta certidão deverá ser confirmada no endereço:
http://portal.sefaz.ma.gov.br/, clicando no item "Certidões" e em seguida em "Validação de Certidão Negativa de Débito".

CERTIDÃO EMITIDA GRATUITAMENTE.

Data 14/08/2026 08:20:28

PREFEITURA DE CHAPADINHA
SECRETARIA DE FAZENDA
CNPJ: 06.117.709/0001-58
AV. PRESIDENTE VARGAS, 310 \ CENTRO \ CHAPADINHA - MA \ CEP: 65500000

14/08/2026 08:16:09

CERTIDÃO NEGATIVA DE DÉBITOS-CND Nº 1278972/2026

AUTENTICAÇÃO:5E8F24FADDB25DA04630A02672C9A596

CERTIFICO, a pedido de parte interessada, para fins de quitação de tributos fiscais, que a empresa **S. M. A. DE OLIVEIRA DA SILVA ME**, inscrita no CNPJ-MF sob nº **11.539.240/0001-85**, situada nesta Cidade **RUA 21 DE ABRIL, 763 CENTRO**, encontra-se quite com os tributos municipais, até a presente data, ficando ressalvados os direitos desta Municipalidade cobrar dívidas posteriormente comprovadas.

A presente Certidão terá validade até **12/11/2026**.

CHAPADINHA-MA, 14/08/2026.

14/08/2026 08:17:34

CERTIDÃO NEGATIVA DE DÍVIDA ATIVA MUNICIPAL-CNDA Nº 1278973/2026

AUTENTICAÇÃO:F39F386C6BEBB17BC12407DCA94A1F25

CERTIFICO, a pedido da parte interessada, para fins de quitação de tributos fiscais, que a empresa **S. M. A. DE OLIVEIRA DA SILVA ME**, inscrita no CNPJ-MF sob nº **11.539.240/0001-85**, situada neste Cidade, **RUA 21 DE ABRIL, 763 CENTRO**, encontra-se quite com os tributos municipais, bem como a **DÍVIDA ATIVA,** até a presente data, ficando ressalvados os direitos desta Municipalidade cobrar dividas posteriormente comprovadas.

A presente Certidão terá validade até **12/11/2026**.

CHAPADINHA-MA, 14/08/2026.