



ESTADO DO MARANHÃO
MUNICIPIO DE CHAPADINHA
PREFEITURA MUNICIPAL DE CHAPADINHA

0003
Fis _____
Proc Nº 04/22
Ass. *JW*

PROJETO BÁSICO (EM ANEXO)



ESTADO DO MARANHÃO
PREFEITURA MUNICIPAL DE CHAPADINHA
SECRETARIA MUNICIPAL DE INFRAESTRUTURA E URBANISMO

Fis. 0004

Proc Nº 04/22

Ass. *JW*

**PROJETO DE CONSTRUÇÃO DE UMA UNIDADE
ESCOLAR COM 04 SALAS DE AULA E DEMAIS
DEPENDÊNCIAS**

**POVOADO BARROCA DA VACA , ZONA RURAL DO MUNICÍPIO DE
CHAPADINHA- MA**

Chapadinha- MA

Fevereiro /2022



SUMÁRIO

I-MEMORIAL DESCRITO E ESPECIFICAÇÕES TÉCNICAS

II -ORÇAMENTO E CRONOGRAMA FÍSICO-FINANCEIRO

III - PLANTAS E ANEXOS

SECRETARIA DE
INFRAESTRUTURA
E URBANISMO



PREFEITURA MUNICIPAL
CHAPADINHA
Compromisso e Desenvolvimento

ESTADO DO MARANHÃO
PREFEITURA MUNICIPAL DE CHAPADINHA
SECRETARIA MUNICIPAL DE INFRAESTRUTURA E URBANISMO

Fis 0006
Proc Nº 04/22
Ass JR

**MEMORIAL DESCRITIVO E
ESPECIFICAÇÕES TÉCNICAS**



ESTADO DO MARANHÃO
PREFEITURA MUNICIPAL DE CHAPADINHA
SECRETARIA MUNICIPAL DE INFRAESTRUTURA E URBANISMO

OBRA:

Projeto de Construção de uma Unidade Escolar com 04 salas de aula e demais dependências.

ENDEREÇO:

Povoado Barroca da Vaca, Zona Rural do Município de Chapadinho – MA

RESPONSÁVEL TÉCNICO:

Arquiteto – Marcone Torres de Mesquita Júnior, CAU – MA A167719-5

Engenheiro Civil – Edvaldo Paz Nunes, CREA – MA 110313774-3

[Handwritten signature]



1.0 INTRODUÇÃO

1.1 OBJETIVO DO DOCUMENTO

O memorial descritivo, como parte integrante de um projeto, tem a finalidade de caracterizar criteriosamente todos os materiais e componentes envolvidos, bem como a sistemática construtiva utilizada, constam no presente memorial a descrição dos elementos constituintes do projeto arquitetônico, com suas respectivas sequências executivas e especificações técnicas.

2.0 ARQUITETURA

2.1 CONSIDERAÇÕES GERAIS

Trata-se do projeto de Construção de uma Unidade Escolar com 04 salas de aula e demais dependências localizadas no povoado Barroca da Vaca zona rural do município de Chapadinha, Maranhão. O referido projeto apresenta área total construída de 410,90m² com taxa de ocupação de 20,54%.

Todos os materiais a serem utilizados na obra devem ser de qualidade e satisfazer rigorosamente todas as especificações contidas neste memorial e respectivos projetos.

2.2 SISTEMAS CONSTRUTIVOS

A construção segue o sistema construtivo de paredes em alvenaria de blocos cerâmicos, emassadas e pintadas, cobertura telha cerâmica, instalações elétricas, instalações hidráulicas, instalações sanitárias, instalações combate a incêndio, esquadrias em madeira e metálicas e alumínio e vidro, piso cerâmico, forro pvc, pintura látex PVA nas paredes internas e látex acrílica em paredes externas, pintura esmalte fosco em esquadrias de madeira e pintura esmalte sintético brilhante em esquadrias metálicas e limpeza final da obra.

Todos os serviços serão executados segundo as normas técnicas e especificações.

Os projetos, a execução e a fiscalização da obra deverão possuir registro no Conselho Regional de Engenharia e Agronomia (CREA) ou Conselho de Arquitetura e Urbanismo (CAU), assim como nos demais órgãos necessários à legalização da obra.



3.0 SERVIÇOS PRELIMINARES

3.1 PLACA DA OBRA

No empreendimento deverá ser fixada em um local visível e de acordo com as normas do CREA-MA, uma placa de identificação nas dimensões 1,50x2,00m, confeccionada em material resistente às intempéries, contendo informações relativas à obra e a placa deverá ser instalada em local de fácil visibilidade e o fornecimento, serviços de instalação e manutenção durante a execução da obra serão atribuídos ao Empreiteiro. Será instalada uma placa para todo o projeto.

3.2 MOVIMENTAÇÕES DE SOLO

Para levantamento dos volumes de terra a serem escavados e/ou aterrados, devem ser utilizados os níveis referentes ao projeto arquitetônico da edificação bem como o nível atual da edificação.

A determinação dos volumes deverá ser realizada através de seções espaçadas entre si, tanto na direção vertical quanto horizontal. O volume de aterro deverá incluir os aterros necessários para a implantação da obra, bem como o aterro do caixão os serviços de escavação de valas para infraestrutura do prédio, aterro e reaterro, todos de forma manual.

4.0 ESTRUTURAL

4.1 SAPATAS

Utilizará serviços de lastro de concreto magro E=5cm, fabricação, montagem e desmontagem de fôrmas para blocos em chapa de madeira compensada E=17mm, com armação de aço CA-50 de 10mm, executado com concreto FCK=30MPa, preparo mecânico com betoneira e lançado com uso de jericá, conforme descrito na planilha orçamentaria.

4.1.1 PILARES E VIGAS

As formas dos pilares e vigas deverão ser aprumadas e escoradas apropriadamente, utilizando-se madeira de qualidade, sem a presença de desvios dimensionais, fendas, arqueamento, encurvamento, perfuração por insetos ou

podridão, montagem e desmontagem de fôrmas para pilares em chapa de madeira compensada E=17mm, com armação de aço CA-50 de 10mm e estribos de aço CA-60 de 5mm, executado com concreto FCK=30MPA, preparo mecânico com betoneira e lançado com uso de balde, conforme descrito na planilha orçamentaria. Será executada impermeabilização das vigas baldrames com 02 demãos de tinta asfáltica tipo neutro da vedacit ou similar.

5.0 ALVENARIA E VEDAÇÕES

Tijolos cerâmicos de seis furos 9x19x14cm, de primeira qualidade, leves, sonoros, duros, com as faces planas, cor uniforme; os serviços de alvenaria de vedação de blocos cerâmicos, descritos acima com argamassa de assentamento com preparo manual.

5.1 MURO DE PROTEÇÃO NO CONTORNO DA EDIFICAÇÃO

Execução de muro de alvenaria com tijolos cerâmicos 9x19x14cm, de primeira qualidade, leves, sonoros, duros, com as faces planas, cor uniforme. Preparo da argamassa de assentamento em betoneira.

5.1.1 PILARES

As formas dos pilares deverão ser aprumadas e escoradas apropriadamente, utilizando-se madeira de qualidade, sem a presença de desvios dimensionais, fendas, arqueamento, encurvamento, perfuração por insetos ou podridão, montagem e desmontagem de fôrmas para pilares em chapa de madeira compensada E=17mm, com armação de aço CA-50 de 10mm e estribos de aço CA-60 de 5mm, executado com concreto FCK=25MPA, preparo mecânico com betoneira e lançado com uso de balde, conforme descrito na planilha orçamentaria.

5.1.2 CINTA DE AMARRAÇÃO

Fabricação, montagem e desmontagem de fôrmas para vigas em chapa de madeira compensada E=17mm, com armação de aço CA-50 de 8mm e estribos de aço CA-60 de 5mm, executado com concreto FCK=25Mpa, preparo mecânico com betoneira e lançado com uso de balde, conforme descrito na planilha orçamentaria.

6.0 COBERTURA

6.1 COBERTURA CERÂMICA

Será executada cobertura com trama em madeira contendo terças, frechais, caibros, ripas e telhas cerâmicas tipo canal com inclinação de 25%, cumeeira cerâmicas com emboçamento em argamassa de cimento e areia traço 1:6 e beira e bica.

7.0 PAVIMENTAÇÃO

Execução de passeio (calçada) com concreto moldado in loco E=6cm, e contrapiso em argamassa E=2cm, estrutura armada.

8.0 INSTALAÇÕES SANITÁRIAS

A execução dos serviços deverá atender às prescrições contidas nas normas da ABNT, as especificações e ao projeto específico, além das recomendações e prescrições dos fabricantes para os diversos materiais.

Na execução dos serviços serão utilizados materiais que ofereçam garantia de bom funcionamento além de mão de obra capacitada.

As instalações de esgoto deverão obedecer às seguintes prescrições:

- Facilidade de inspeção;
- Declividade contínua e alinhamentos perfeitos entre caixas de inspeção;
- Declividade mínima de 2% para tubos com diâmetro nominal igual ou inferior a 75 mm e de 1% para tubos com diâmetro nominal superior a 100 mm;
- As ligações entre segmentos de tubulação deverão ocorrer nas caixas de passagens ou através de peças especiais;
- As tubulações e conexões serão em PVC para esgoto soldável, obedecendo aos diâmetros especificados em projeto.

Durante a construção e até a montagem dos aparelhos, as extremidades livres das canalizações serão vedadas com bujões rosqueados ou plugues convenientemente apertados, não sendo admitido para tal fim, o uso de buchas de madeira ou papel.



8.1 ESGOTO

Deverá ser executado fossa séptica e sumidouros em anéis de concreto armado, dimensionados para 100 pessoas (contribuintes), tendo por objetivo armazenar os esgotos por um determinado período de tempo, deverá ser executado por um profissional da área, dimensionada para um intervalo de limpeza de 4 anos.

9.0 INSTALAÇÕES HIDRÁULICAS

9.1 ÁGUA FRIA

Deverá ser executado a colocação de caixa d'água de polietileno de 2.000L, com todos os seus acessórios para o seu devido funcionamento.

9.1.1 LOUÇAS, ACESSÓRIOS E METAIS

Assentamento de lavatório, engastado na alvenaria conforme projeto arquitetônico.

Deverá ser instalada bacia de louça com caixa acoplada da cor branca, após a colocação as mesmas e acessórios, deverá ser verificado o funcionamento da instalação, o vaso sanitário deverá ser fixado com parafusos fornecidos pelos fabricantes além de rejuntamento entre a bacia e o piso para acabamento final.

Deverão ser instalados acessórios nos banheiros como sifão de plástico, engaste PVC para as bacias sanitárias e torneiras, assentos sanitários convencionais, válvula de plástico, torneira plástica e dispenser de papel, todos os acessórios deverão ser executados de acordo com as normas dos fabricantes.

Será instalado um banheiro PNE destinado para cadeirantes, contendo uma bacia sanitária para cadeirante fixada com parafusos e rejuntada no piso, além de conter barras de apoio em aço inox de 60 e 80 cm que deveram ser fixadas nas paredes, deverá apresentar uma válvula de descarga ½ com acabamento metálico cromado.

10.0 INSTALAÇÕES ELÉTRICAS

10.1 QUADRO E DISJUNTORES

Os quadros de medição geral de energia para 1 medidor de sobrepor, distribuição de luz e força serão de chapa de aço, equipadas com disjuntores termomagnéticos, serão instalados disjuntores de 20A, 25A, 60A com o dispositivo de proteção contra surto de tensão DPS.

O quadro de medição deverá possuir aterramento com 03 hastes 3/4" x 3,00 m. No caso de ligação em linha aberta (fora de dutos), obrigatoriamente os fios deverão ser fixados através de clites (isoladores).

10.1.2 CABOS E ELETRODUTOS

Instalação de eletrodutos flexíveis corrugados 25mm (3/4), cabo de cobre flexível isolados de 1,5mm², 2,5mm², 4mm².

10.1.3 PONTOS DE TOMADA E ILUMINAÇÃO

Ponto de iluminação residência, incluindo interruptor simples, caixa elétrica, eletroduto, cabo, rasgo, quebra e chumbamento.

Ponto de tomada residência, incluindo tomada 10A/250v, 20A/250v caixa elétrica, eletroduto, cabo, rasgo, quebra e chumbamento.

Luminárias tipo painel LED embutir 18W quadrada, luminária arandela tipo tartaruga de sobrepor com 01 lâmpada LED de 6W

Independente do aspecto estético desejado serão observadas as seguintes recomendações:

- Os aparelhos destinados a ficarem embutidos, devem ser construídos de material incombustível e que não sejam danificados sob condições normais de serviço.

- Aparelhos destinados a funcionarem expostos ao tempo ou em locais úmidos, devem ser construídos de forma a impedir a penetração da umidade em eletroduto, lâmpada, porta lâmpada e demais componentes elétricos.

Todo aparelho deve apresentar marcado em local visível as seguintes informações:

- Nome do fabricante ou marca registrada
- Tensão de alimentação
- Potências máximas dos dispositivos que nele podem ser instalados (lâmpadas, reatores, etc.)

As lâmpadas LED obedecerão aos seguintes requisitos gerais:

- Os bulbos serão isentos de impurezas, manchas ou defeito que prejudiquem seu desempenho.

Tensão nominal (V), as lâmpadas apresentarão, as seguintes marcações legíveis no bulbo ou na base;

- Potência nominal (W)
- Nome do fabricante ou marca registrada

As tomadas altas de embutir para luz e força de 10a/250v serão, normalmente, do tipo pesado, com contatos de bronze fosforoso ou "tombade" e obedecerão ao disposto na NBR-5354/77.

Deverão ser utilizadas para as luzes de emergência, e destinadas aos ventiladores das salas de aula.

Todos os materiais empregados deverão atender as normas da ABNT.

Só serão aceitos eletrodutos que tragam impressa etiqueta indicando "classe" e "procedência". Os eletrodutos flexíveis e corrugado de 25 mm (3/4) serão de PVC rígido, tipo leve, com pontas lisas e bolsas para encaixe sem cola.

Serão usados apenas disjuntores monopolar e tripolar tipo alavanca, montados sobre base baquelite com proteção conjugada.

Destinam-se à proteção de circuitos de força e luz, utilizados como chave geral, parcial ou unidade individual, deverão ter eventualmente a faculdade de fazer a manobra dos circuitos.

10.2 SISTEMA DE REFRIGERAÇÃO

Ponto de tomada residência, incluindo tomada 20A/250v, caixa elétrica, eletroduto, cabo, rasgo, quebra e chumbamento.



Independente do aspecto estético desejado serão observadas as seguintes recomendações:

- Os aparelhos destinados a ficarem embutidos, devem ser construídos de material incombustível e que não sejam danificados sob condições normais de serviço.

- Aparelhos destinados a funcionarem expostos ao tempo ou em locais úmidos, devem ser construídos de forma a impedir a penetração da umidade em eletroduto, lâmpada, porta lâmpada e demais componentes elétricos.

As tomadas altas de embutir para luz e força de 10a/250v serão, normalmente, do tipo pesado, com contatos de bronze fosforoso ou "tombade" e obedecerão ao disposto na NBR-5354/77

Só serão aceitos eletrodutos que tragam impressa etiqueta indicando "classe" e "procedência". Os eletrodutos flexíveis e corrugado de 25 mm (3/4) serão de PVC rígido, tipo leve, com pontas lisas e bolsas para encaixe sem cola.

Serão usados apenas disjuntores monopolar e tripolar tipo alavanca, montados sobre base baquelite com proteção conjugada.

Destinam-se à proteção de circuitos de força e luz, utilizados como chave geral, parcial ou unidade individual, deverão ter eventualmente a faculdade de fazer a manobra dos circuitos.

11.0 INSTALAÇÃO DE COMBATE A INCÊNDIO E PÂNICO

Foram definidos para o sistema de combate a incêndio, a instalação de pontos de tomada residencial alta, incluindo tomada 10a/250v, caixa elétrica, eletroduto, cabo, rasgo, quebra e chumbamento, para atender as luminárias de emergência, com 30 lâmpadas LED de 2 w, sem reator.

Placas de sinalização de segurança contra incêndio, fotoluminescente, quadrada, *20 x 20* cm, deverá estar fixada abaixo de cada luminária indicando a saída do prédio em caso de emergência, cada cômodo deverá conter uma luminária de emergência com uma placa de sinalização.

Deverá ser fixado na parede através de um suporte os extintores de incêndio portátil com carga de PQS de 6 kg, classe B, sinalizados com placas de identificação.



12.0 REVESTIMENTO DE PAREDES

Realização de chapisco em paredes de alvenaria de tijolo cerâmico de seis furos 9x19x14cm, de primeira qualidade, leves, sonoros, duros, com as faces planas, cor uniforme, traço 1:3, com preparo manual, e contando com o recebimento de massa única, traço 1:2:8, aplicado internamente, preparando para o recebimento de pintura. Será executada revestimento cerâmico em paredes de acordo com o projeto de arquitetura.

13.0 PISO

Realização de contrapiso em argamassa, com traço 1:4 com espessura de 2cm, totalmente nivelado para o recebimento do revestimento cerâmico com placas tipo esmaltada e com dimensões 45x45cm, garantindo um bom assentamento.

14.0 FORRO

Será executado forro em régua de PVC em todas as dependências da edificação.

15.0 ESQUADRIAS

15.1 PORTAS

- P02 - (0,80m x 2,10 m) - Porta de abrir, 1 folha em madeira semioca, fechadura tipo cilindro, acabamento cromado, maçaneta tipo alavanca; forras e alizares de acordo com tamanho da esquadria.
- P04 - (0,90m x 2,10m) - Porta de abrir, 1 folha em madeira semioca fechadura tipo cilindro, acabamento cromado, maçaneta tipo alavanca, instalar barra de acessibilidade em aço inox, comprimento 60cm, diâmetro mínimo 3cm.
- Porta de aço de enrolar em cantina nas dimensões (2,00x1,20)m
- Portão metálico na entrada principal (1,50x2,10)m

Forras e alizares de acordo com tamanho da esquadria.

Deverá ser fornecida, montada e instalada, com os itens, dobradiças, instalação do batente, fechadura descritas e instaladas.

15.1.1 JANELAS

- Janelas - (2,40m x 0,60m) – Janela basculante com estrutura em alumínio, fechamento em vidro cancelado 3mm, pintura branca.
- Basculantes - (1,00m x 0,50m) – Janela basculante com estrutura em alumínio, fechamento em vidro cancelado 3mm, pintura branca.
- Grade de metalon será executado nos vãos de janelas e basculantes nas dimensões de acordo com o projeto arquitetônico.

16.0 PINTURA

16.1 PINTURA INTERNA

Nas paredes internas receberão fundo selador acrílico, aplicação e lixamento, para aplicação manual de pintura com tinta látex PVA, na cor branco gelo, duas demãos, conforme especificações contidas no projeto.

16.1.1 PINTURA EXTERNA

Nas paredes externas receberão fundo selador acrílico, aplicação e lixamento, para aplicação manual de pintura com tinta látex acrílica, duas demãos, conforme especificações contidas no projeto.

16.1.2 PINTURA DE ESQUADRIAS

As esquadrias de madeira receberão uma pintura em esmalte sintético fosco, conforme especificações contidas no projeto.

As esquadrias metálicas receberão pintura com tinta esmalte sintético brilhante, aplicado com rolo ou pincel em superfícies metálicas, conforme especificações contidas no projeto.

17.0 SERVIÇOS FINAIS

Será realizada a limpeza geral da obra em 410,90m² de área construída.



ESTADO DO MARANHÃO
PREFEITURA MUNICIPAL DE CHAPADINHA
SECRETARIA MUNICIPAL DE INFRAESTRUTURA E URBANISMO



ORÇAMENTO E CRONOGRAMA
FÍSICO - FINANCEIRO



RESUMO DO ORÇAMENTO

	OBRA:	CONSTRUÇÃO DE UNIDADE ESCOLAR COM 04 SALAS E DEMAIS DEPENDÊNCIAS NO POVOADO BARROCA DA VACA NO MUNICÍPIO DE CHAPADINHA-MA	DATA : 02/02/2022	BDI : 28,82%	
	DESCRIÇÃO:	CONSTRUÇÃO DE UNIDADE ESCOLAR COM 04 SALAS DE DEMAIS DEPENDÊNCIAS NO POVOADO BARROCA DA VACA NO MUNICÍPIO DE CHAPADINHA - MA	FONTE	VERSÃO	HORA
	LOCAL:	POVOADO BARROCA DA VACA	ORSE	2021/11	111,51%
	CLIENTE:	PREFEITURA MUNICIPAL DE CHAPADINHA	SBC	2021/12 - São Luis	69,89%
	UNIDADES:	410.9M2	SEINFRA	027.1 COM DESONERAÇÃO	47,76%
	VALOR POR UNIDADE:	R\$ 1.924,57	SINAPI	2021/12 COM DESONERAÇÃO	47,51%
				COMPOSIÇÕES PRÓPRIAS	0,00%
				0,00%	

CÓDIGO	DESCRIÇÃO	PREÇO TOTAL	%
1	SERVIÇOS PRELIMINARES	20.859,04	2,64
2	MOVIMENTO DE TERRA	8.933,19	1,13
3	FUNDAÇÕES	55.945,78	7,07
3.1	CONCRETO ARMADO PARA FUNDAÇÕES	24.548,87	3,10
3.2	ALICERCE	12.073,33	1,53
	CONCRETO ARMADO PARA VIGA BALDRAME	19.323,58	2,44
4	IMPERMEABILIZAÇÃO	2.717,39	0,34
5	SUPERESTRUTURA	63.934,45	8,08
5.1	CONCRETO ARMADO PARA PILARES	31.064,59	3,93
5.2	CONCRETO ARMADO PARA VIGAS DE CONCRETO	26.172,26	3,31
5.3	CONCRETO ARMADO PARA VERGAS E CONTRAVERGAS	6.697,60	0,85
6	PAREDES E DIVISÓRIAS	55.599,77	7,03
7	COBERTURA	75.597,90	9,56
8	INSTALAÇÕES ELÉTRICAS	15.436,35	1,95
9	INSTALAÇÕES HIDRÁULICAS	9.049,69	1,14
10	INSTALAÇÕES SANITÁRIAS	10.023,96	1,27
	INSTALAÇÕES DE COMBATE A INCÊNDIO	1.909,28	0,24
12	PISO	39.798,53	5,03
13	REVESTIMENTO	46.610,75	5,89
14	FORRO	26.278,95	3,32
15	ESQUADRIAS	43.408,99	5,49
16	LOUÇAS E METAIS	8.295,17	1,05
17	PINTURA	31.322,56	3,96
17.1	PINTURA INTERNA	21.060,25	2,66
17.2	PINTURA EXTERNA	7.017,37	0,89
17.3	PINTURA EM ESQUADRIAS	3.244,94	0,41
18	SERVIÇOS COMPLEMENTARES	481,05	0,06
19	MURO DE PROTEÇÃO	95.754,94	12,11
20	SERVIÇOS FINAIS	1.926,46	0,24
21	Benefícios e Despesas Indiretas (BDI)	176.921,43	22,37

0019
 Fis. _____
 Proc N° 04/22
 Ass. *JR*

RESUMO DO ORÇAMENTO

	OBRA:	CONSTRUÇÃO DE UNIDADE ESCOLAR COM 04 SALAS E DEMAIS DEPENDÊNCIAS NO POVOADO BARROCA DA VACA NO MUNICÍPIO DE CHAPADINHA-MA	DATA : 02/02/2022		BDI : 28,82%		
	DESCRIÇÃO:	CONSTRUÇÃO DE UNIDADE ESCOLAR COM 04 SALAS DE DEMAIS DEPENDÊNCIAS NO POVOADO BARROCA DA VACA NO MUNICÍPIO DE CHAPADINHA - MA	FORTE	VERSÃO	HORA	MES	REF.
	LOCAL:	POVOADO BARROCA DA VACA	ORSE	2021/11	111,51%	69,89%	12/2021
	CLIENTE:	PREFEITURA MUNICIPAL DE CHAPADINHA	SBC	2021/12 - São Luis	115,68%	-	12/2021
	UNIDADES:	410.9M2	SEINFRA	027.1 COM DESONERAÇÃO	83,85%	47,76%	05/2021
	VALOR POR UNIDADE:	R\$ 1.924,57	SINAPI	2021/12 COM DESONERAÇÃO	83,87%	47,51%	01/2022
				COMPOSIÇÕES PRÓPRIAS	0,00%	0,00%	

VALOR ORÇAMENTO: 613.884,20 100,00
VALOR BDI: 176.921,43
VALOR TOTAL: 790.805,63

Setecentos e Noventa Mil Oitocentos e Cinco reais e Sessenta e Três centavos

 Idvaldo F. de Moraes
 CREA/MA 110.313.774-8
 Engenheiro Civil

0020
 Fis _____
 Proc N° 004/22
 Ass Jto

PLANILHA ORÇAMENTÁRIA

	OBRA:	CONSTRUÇÃO DE UNIDADE ESCOLAR COM 04 SALAS E DEMAIS DEPENDÊNCIAS NO POVOADO BARROCA DA VACA NO MUNICÍPIO DE CHAPADINHA-MA	DATA : 02/02/2022	BDI : 28,82%	
	DESCRIÇÃO:	CONSTRUÇÃO DE UNIDADE ESCOLAR COM 04 SALAS DE DEMAIS DEPENDÊNCIAS NO POVOADO BARROCA DA VACA NO MUNICÍPIO DE CHAPADINHA - MA	FONTE	VERSÃO	HORA
	LOCAL:	POVOADO BARROCA DA VACA	ORSE	2021/11	111,51%
	CLIENTE:	PREFEITURA MUNICIPAL DE CHAPADINHA	SBC	2021/12 - São Luis	69,89%
	UNIDADES:	410.9M2	SEINFRA	027.1 COM DESONERAÇÃO	47,78%
	VALOR POR UNIDADE:	R\$ 1.924,57	SINAPI	2021/12 COM DESONERAÇÃO	47,51%
				COMPOSIÇÕES PRÓPRIAS	0,00%

Fis. 0021
 Proc Nº 04122
 Ass. *JW*

ITEM	CÓDIGO	DESCRIÇÃO	FONTE	UNID	QUANTIDADE	PREÇO UNITÁRIO R\$	PREÇO TOTAL R\$
1	SERVIÇOS PRELIMINARES						20.859,04
1.1	S11397	PLACA DE OBRA EM LONA COM IMPRESSÃO DIGITAL 1,50 X 2,00M, INCLUSIVE ESTRUTURA EM METALON 20 X 20CM E ESCORAMENTO, INSTALADA	ORSE	un	1,00	750,00	750,00
1.2	S00004	LIMPEZA MECANIZADA DO TERRENO C/ TRATOR ESTEIRA (VEGETAÇÃO RASTEIRA) INCLUSIVE CARGA E TRANSPORTE - DMT ATÉ 1 KM	ORSE	m2	2.000,00	5,61	11.220,00
1.3	C1630	LOCAÇÃO DA OBRA - EXECUÇÃO DE GABARITO	SEINFRA	M2	410,90	6,09	2.502,38
1.4	C2850	INSTALAÇÕES PROVISÓRIAS DE LUZ , FORÇA, TELEFONE E LÓGICA	SEINFRA	UN	1,00	1.308,20	1.308,20
	93584	EXECUÇÃO DE DEPÓSITO EM CANTEIRO DE OBRA EM CHAPA DE MADEIRA COMPENSADA, NÃO INCLUSO MOBILIÁRIO. AF 04/2016	SINAPI	M2	6,00	846,41	5.078,46
2	MOVIMENTO DE TERRA						8.933,19
2.1	93358	ESCAVAÇÃO MANUAL DE VALA COM PROFUNDIDADE MENOR OU IGUAL A 1,30 M. AF 02/2021	SINAPI	M3	28,53	53,04	1.513,23
2.2	96523	ESCAVAÇÃO MANUAL PARA BLOCO DE COROAMENTO OU SAPATA (INCLUINDO ESCAVAÇÃO PARA COLOCAÇÃO DE FÔRMAS). AF 06/2017	SINAPI	M3	27,74	61,67	1.710,73
2.3	C0095	APILOAMENTO DE FUNDO DE VALAS C/MAÇO DE 30 A 60 KG	SEINFRA	M2	75,68	26,43	2.000,22
2.4	96995	REATERRO MANUAL APILOADO COM SOQUETE. AF 10/2017	SINAPI	M3	115,33	32,16	3.709,01
3	FUNDAÇÕES						55.945,78
3.1	CONCRETO ARMADO PARA FUNDAÇÕES						24.548,87
3.1.1	96619	LASTRO DE CONCRETO MAGRO, APLICADO EM BLOCOS DE COROAMENTO OU SAPATAS, ESPESSURA DE 5 CM. AF 08/2017	SINAPI	M2	18,62	21,50	400,33
3.1.2	96535	FABRICAÇÃO, MONTAGEM E DESMONTAGEM DE FÔRMA PARA SAPATA, EM MADEIRA SERRADA, E=25 MM, 4 UTILIZAÇÕES. AF 08/2017	SINAPI	M2	89,31	121,96	10.892,25
3.1.3	96546	ARMAÇÃO DE BLOCO, VIGA BALDRAME OU SAPATA UTILIZANDO AÇO CA-50 DE 10 MM - MONTAGEM. AF 06/2017	SINAPI	KG	221,25	13,77	3.046,61
3.1.4	96543	ARMAÇÃO DE BLOCO, VIGA BALDRAME E SAPATA UTILIZANDO AÇO CA-60 DE 5 MM - MONTAGEM. AF 06/2017	SINAPI	KG	95,22	16,64	1.584,46
3.1.5	96555	CONCRETAGEM DE BLOCOS DE COROAMENTO E VIGAS BALDRAME, FCK 30 MPA, COM USO DE JERICA LANÇAMENTO, ADENSAMENTO E ACABAMENTO. AF 06/2017	SINAPI	M3	6,27	491,95	3.084,53
	102487	CONCRETO CICLÓPICO FCK = 15MPA, 30% PEDRA DE MÃO EM VOLUME REAL, INCLUSIVE LANÇAMENTO. AF 05/2021	SINAPI	M3	14,25	388,82	5.540,69
3.2	ALICERCE						12.073,33
3.2.1	C0054	ALVENARIA DE EMBASAMENTO DE PEDRA ARGAMASSADA	SEINFRA	M3	28,53	423,18	12.073,33
3.3	CONCRETO ARMADO PARA VIGA BALDRAME						19.323,58
3.3.1	96536	FABRICAÇÃO, MONTAGEM E DESMONTAGEM DE FÔRMA PARA VIGA BALDRAME, EM MADEIRA SERRADA, E=25 MM, 4 UTILIZAÇÕES. AF 06/2017	SINAPI	M2	104,61	67,46	7.056,99
3.3.2	96545	ARMAÇÃO DE BLOCO, VIGA BALDRAME OU SAPATA UTILIZANDO AÇO CA-50 DE 8 MM - MONTAGEM. AF 06/2017	SINAPI	KG	330,57	15,26	5.044,50
3.3.3	96543	ARMAÇÃO DE BLOCO, VIGA BALDRAME E SAPATA UTILIZANDO AÇO CA-60 DE 5 MM - MONTAGEM. AF 06/2017	SINAPI	KG	201,94	16,64	3.360,28
3.3.4	96555	CONCRETAGEM DE BLOCOS DE COROAMENTO E VIGAS BALDRAME, FCK 30 MPA, COM USO DE JERICA LANÇAMENTO, ADENSAMENTO E ACABAMENTO. AF 06/2017	SINAPI	M3	7,85	491,95	3.861,81
4	IMPERMEABILIZAÇÃO						2.717,39
4.1	S04953	IMPERMEABILIZAÇÃO DE ALICERCE E VIGA BALDRAME COM 2 DEMÃOS DE TINTA ASFÁLTICA TIPO NEUTROL DA VEDACIT OU SIMILAR, EXCETO ARGAMASSA IMPERMEABILIZAÇÃO	ORSE	m2	123,63	21,98	2.717,39
5	SUPERESTRUTURA						63.934,45
5.1	CONCRETO ARMADO PARA PILARES						31.064,59
5.1.1	92269	FABRICAÇÃO DE FÔRMA PARA PILARES E ESTRUTURAS SIMILARES, EM MADEIRA SERRADA, E=25 MM. AF 09/2020	SINAPI	M2	91,20	235,45	21.473,04
5.1.2	92919	ARMAÇÃO DE ESTRUTURAS DE CONCRETO ARMADO, EXCETO VIGAS, PILARES, LAJES E FUNDAÇÕES, UTILIZANDO AÇO CA-50 DE 10,0 MM - MONTAGEM. AF 12/2015	SINAPI	KG	231,15	13,31	3.076,61
5.1.3	96543	ARMAÇÃO DE PILARES UTILIZANDO AÇO CA-60 DE 5 MM - MONTAGEM. AF 06/2017	SINAPI	KG	156,32	16,64	2.601,16

PLANILHA ORÇAMENTÁRIA

	OBRA:	CONSTRUÇÃO DE UNIDADE ESCOLAR COM 04 SALAS E DEMAIS DEPENDÊNCIAS NO POVOADO BARROCA DA VACA NO MUNICÍPIO DE CHAPADINHA-MA	DATA : 02/02/2022	BDI : 28,82%	
	DESCRIÇÃO:	CONSTRUÇÃO DE UNIDADE ESCOLAR COM 04 SALAS DE DEMAIS DEPENDÊNCIAS NO POVOADO BARROCA DA VACA NO MUNICÍPIO DE CHAPADINHA - MA	FONTE	VERSÃO	HORA
	LOCAL:	POVOADO BARROCA DA VACA	ORSE	2021/11	111,51%
	CLIENTE:	PREFEITURA MUNICIPAL DE CHAPADINHA	SBC	2021/12 - São Luís	69,89%
	UNIDADES:	410.9M2	SEINFRA	027.1 COM DESONERAÇÃO	12/2021
	VALOR POR UNIDADE:	R\$ 1.924,57	SINAPI	2021/12 COM DESONERAÇÃO	05/2021
				COMPOSIÇÕES PRÓPRIAS	01/2022
					0,00%

Fis. 0022
 Proc N° 04/22
 Ass. *[Assinatura]*

ITEM	CÓDIGO	DESCRIÇÃO	FONTE	UNID	QUANTIDADE	PREÇO UNITÁRIO R\$	PREÇO TOTAL R\$
5.1.4	92718	CONCRETAGEM DE PILARES, FCK = 25 MPA, COM USO DE BALDES EM EDIFICAÇÃO COM SEÇÃO MÉDIA DE PILARES MENOR OU IGUAL A 0,25 M² - LANÇAMENTO, ADENSAMENTO E ACABAMENTO. AF 12/2015	SINAPI	M3	6,58	594,80	3.913,78
5.2	CONCRETO ARMADO PARA VIGAS DE CONCRETO						26.172,26
5.2.1	96536	FABRICAÇÃO, MONTAGEM E DESMONTAGEM DE FÔRMA PARA VIGA BALDRAME, EM MADEIRA SERRADA, E=25 MM, 4 UTILIZAÇÕES. AF 06/2017	SINAPI	M2	155,96	67,46	10.521,06
5.2.2	96545	ARMAÇÃO DE BLOCO, VIGA BALDRAME OU SAPATA UTILIZANDO AÇO CA-50 DE 8 MM - MONTAGEM. AF 06/2017	SINAPI	KG	330,57	15,26	5.044,50
5.2.3	96543	ARMAÇÃO DE BLOCO, VIGA BALDRAME E SAPATA UTILIZANDO AÇO CA-60 DE 5 MM - MONTAGEM. AF 06/2017	SINAPI	KG	266,39	16,64	4.432,73
	96555	CONCRETAGEM DE BLOCOS DE COROAMENTO E VIGAS BALDRAME, FCK 30 MPA, COM USO DE JERICA LANÇAMENTO, ADENSAMENTO E ACABAMENTO. AF 06/2017	SINAPI	M3	12,55	491,95	6.173,97
5.3	CONCRETO ARMADO PARA VERGAS E CONTRAVERGAS						6.697,60
5.3.1	93187	VERGA MOLDADA IN LOCO EM CONCRETO PARA PORTAS E JANELAS	SINAPI	M	40,70	99,73	4.059,01
5.3.2	93197	CONTRAVERGA MOLDADA IN LOCO EM CONCRETO PARA JANELAS	SINAPI	M	28,10	93,90	2.638,59
6	PAREDES E DIVISÓRIAS						55.599,77
6.1	103332	ALVENARIA DE VEDAÇÃO DE BLOCOS CERÂMICOS FURADOS NA HORIZONTAL DE 9X14X19 CM (ESPESSURA 9 CM) E ARGAMASSA DE ASSENTAMENTO COM PREPARO EM BETONEIRA. AF 12/2021	SINAPI	M2	617,54	88,80	54.837,55
6.2	93201	FIXAÇÃO (ENCUNHAMENTO) DE ALVENARIA DE VEDAÇÃO COM ARGAMASSA APLICADA COM COLHER. AF 03/2016	SINAPI	M	176,44	4,32	762,22
7	COBERTURA						75.597,90
7.1	S04371	Madeiramento em massaranduba/madeira de lei, tesoura com vão de 12m a 15 m	ORSE	un	2,00	2.516,02	5.032,04
7.2	100360	FABRICAÇÃO E INSTALAÇÃO DE MEIA TESOURA DE MADEIRA NÃO APARELHADA, COM VÃO DE 6 M, PARA TELHA CERÂMICA OU DE CONCRETO, INCLUSO IÇAMENTO. AF 07/2019	SINAPI	UN	1,00	1.542,06	1.542,06
7.3	92541	TRAMA DE MADEIRA COMPOSTA POR RIPAS, CAIBROS E TERÇAS PARA TELHADOS DE ATÉ 2 ÁGUAS PARA TELHA CERÂMICA CAPA-CANAL, INCLUSO TRANSPORTE VERTICAL. AF 07/2019	SINAPI	M2	470,58	83,28	39.189,90
	94204	TELHAMENTO COM TELHA CERÂMICA CAPA-CANAL, TIPO COLONIAL, COM MAIS DE 2 ÁGUAS, INCLUSO TRANSPORTE VERTICAL. AF 07/2019	SINAPI	M2	470,58	43,47	20.456,11
7.5	S02324	Imunização de madeira contra cupim, com aplicação de 01 demão de Pentox ou similar	ORSE	m2	470,58	16,14	7.595,16
7.6	94219	CUMEEIRA E ESPIGÃO PARA TELHA CERÂMICA EMBOÇADA COM ARGAMASSA TRAÇO 1:2:9 (CIMENTO, CAL E AREIA), PARA TELHADOS COM MAIS DE 2 ÁGUAS, INCLUSO TRANSPORTE VERTICAL. AF 07/2019	SINAPI	M	29,20	23,87	697,00
7.7	C0387	BEIRA E BICA EM TELHA COLONIAL	SEINFRA	M	91,00	11,93	1.085,63
8	INSTALAÇÕES ELÉTRICAS						15.436,35
8.1	101946	QUADRO DE MEDIÇÃO GERAL DE ENERGIA PARA 1 MEDIDOR DE SOBREPOR - FORNECIMENTO E INSTALAÇÃO. AF 10/2020	SINAPI	UN	1,00	137,08	137,08
8.2	00039805	QUADRO DE DISTRIBUIÇÃO, EM PVC, DE EMBUTIR, COM BARRAMENTO TERRA / NEUTRO, PARA 12 DISJUNTORES NEMA OU 16 DISJUNTORES DIN	SINAPI	UN	1,00	162,13	162,13
8.3	101894	DISJUNTOR TRIPOLAR TIPO NEMA, CORRENTE NOMINAL DE 60 ATÉ 100A - FORNECIMENTO E INSTALAÇÃO. AF 10/2020	SINAPI	UN	1,00	125,69	125,69
8.4	93662	DISJUNTOR BIPOLAR TIPO DIN, CORRENTE NOMINAL DE 20A - FORNECIMENTO E INSTALAÇÃO. AF 10/2020	SINAPI	UN	4,00	50,36	201,44
8.5	93656	DISJUNTOR MONOPOLAR TIPO DIN, CORRENTE NOMINAL DE 25A - FORNECIMENTO E INSTALAÇÃO. AF 10/2020	SINAPI	UN	5,00	10,91	54,55
8.6	S08894	Dispositivo de proteção contra surto de tensão DPS 40kA - 175v	ORSE	un	1,00	62,40	62,40
8.7	91924	CABO DE COBRE FLEXÍVEL ISOLADO, 1,5 MM², ANTI-CHAMA 450/750 V, PARA CIRCUITOS TERMINAIS - FORNECIMENTO E INSTALAÇÃO. AF 12/2015	SINAPI	M	200,00	2,61	522,00
8.8	91926	CABO DE COBRE FLEXÍVEL ISOLADO, 2,5 MM², ANTI-CHAMA 450/750 V, PARA CIRCUITOS TERMINAIS - FORNECIMENTO E INSTALAÇÃO. AF 12/2015	SINAPI	M	500,00	3,90	1.950,00
8.9	91929	CABO DE COBRE FLEXÍVEL ISOLADO, 4 MM², ANTI-CHAMA 0,6/1,0 KV, PARA CIRCUITOS TERMINAIS - FORNECIMENTO E INSTALAÇÃO. AF 12/2015	SINAPI	M	250,00	7,55	1.887,50

PLANILHA ORÇAMENTÁRIA

	OBRA:	CONSTRUÇÃO DE UNIDADE ESCOLAR COM 04 SALAS E DEMAIS DEPENDÊNCIAS NO POVOADO BARROCA DA VACA NO MUNICÍPIO DE CHAPADINHA-MA	DATA : 02/02/2022	BDI : 28,82%	
	DESCRIÇÃO:	CONSTRUÇÃO DE UNIDADE ESCOLAR COM 04 SALAS DE DEMAIS DEPENDÊNCIAS NO POVOADO BARROCA DA VACA NO MUNICÍPIO DE CHAPADINHA - MA	FONTE	VERSÃO	HORA
	LOCAL:	POVOADO BARROCA DA VACA	ORSE	2021/11	111,51%
	CLIENTE:	PREFEITURA MUNICIPAL DE CHAPADINHA	SBC	2021/12 - SBC LUIS	115,66%
	UNIDADES:	410.9M2	SEINFRA	027.1 COM DESONERAÇÃO	83,85%
	VALOR POR UNIDADE:	R\$ 1.924,57	SINAPI	2021/12 COM DESONERAÇÃO	83,87%
				COMPOSIÇÃO REPRESENTATIVA	0,00%

FIS-0023
Proc Nº 04/22
ASS

ITEM	CÓDIGO	DESCRIÇÃO	FONTE	UNID	QUANTIDADE	PREÇO UNITÁRIO R\$	PREÇO TOTAL R\$
8.10	063246	CABO COBRE UNIPOLAR BLINDADO ISOLACAO 3,6/6KV EPR 16mm2	SBC	M	100,00	5,46	546,00
8.11	91855	ELETRODUTO FLEXÍVEL CORRUGADO REFORÇADO, PVC, DN 25 MM (3/4"), PARA CIRCUITOS TERMINAIS, INSTALADO EM PAREDE - FORNECIMENTO E INSTALAÇÃO. AF 12/2015	SINAPI	M	50,00	7,65	382,50
8.12	S00356	Eletroduto de pvc rígido roscável, diâm = 50mm (1 1/2")	ORSE	m	20,00	20,12	402,40
8.13	93141	PONTO DE TOMADA RESIDENCIAL INCLUINDO TOMADA 10A/250V, CAIXA ELÉTRICA, ELETRODUTO, CABO, RASGO, QUEBRA E CHUMBAMENTO. AF 01/2016	SINAPI	UN	25,00	138,17	3.454,25
8.14	93143	PONTO DE TOMADA RESIDENCIAL INCLUINDO TOMADA 20A/250V, CAIXA ELÉTRICA, ELETRODUTO, CABO, RASGO, QUEBRA E CHUMBAMENTO. AF 01/2016	SINAPI	UN	8,00	140,16	1.121,28
8.15	92023	INTERRUPTOR SIMPLES (1 MÓDULO) COM 1 TOMADA DE EMBUTIR 2P+T 10 A, INCLUINDO SUPORTE E PLACA - FORNECIMENTO E INSTALAÇÃO. AF 12/2015	SINAPI	UN	6,00	34,27	205,62
8.16	92033	INTERRUPTOR PARALELO (2 MÓDULOS) COM 1 TOMADA DE EMBUTIR 2P+T 10 A, INCLUINDO SUPORTE E PLACA - FORNECIMENTO E INSTALAÇÃO. AF 12/2015	SINAPI	UN	9,00	54,57	491,13
8.17	S12971	Luminária Painel Led embutir 18w quadrada, 6000k da G-light ou similar	ORSE	un	38,00	59,04	2.243,52
8.18	97607	LUMINÁRIA ARANDELA TIPO TARTARUGA, DE SOBREPOR, COM 1 LÂMPADA LED DE 6 W, SEM REATOR - FORNECIMENTO E INSTALAÇÃO. AF 02/2020	SINAPI	UN	4,00	122,67	490,68
8.19	C0325	ATERRAMENTO COMPLETO C/ HASTE COPPERWELD 3/4" X 3,0M	SEINFRA	UN	3,00	268,01	804,03
8.20	C0517	CABO COBRE NU 10MM2	SEINFRA	M	15,00	12,81	192,15
9	INSTALAÇÕES HIDRÁULICAS						9.049,69
9.1	C1948	PONTO HIDRÁULICO, MATERIAL E EXECUÇÃO	SEINFRA	PT	9,00	214,28	1.928,52
9.2	94491	REGISTRO DE ESFERA, PVC, SOLDÁVEL, DN 40 MM, INSTALADO EM RESERVAÇÃO DE ÁGUA DE EDIFICAÇÃO QUE POSSUA RESERVATÓRIO DE FIBRA/FIBROCIMENTO FORNECIMENTO E INSTALAÇÃO. AF 06/2016	SINAPI	UN	1,00	52,46	52,46
9.3	94489	REGISTRO DE ESFERA, PVC, SOLDÁVEL, DN 25 MM, INSTALADO EM RESERVAÇÃO DE ÁGUA DE EDIFICAÇÃO QUE POSSUA RESERVATÓRIO DE FIBRA/FIBROCIMENTO FORNECIMENTO E INSTALAÇÃO. AF 06/2016	SINAPI	UN	2,00	25,63	51,26
9.4	94648	TUBO, PVC, SOLDÁVEL, DN 25 MM, INSTALADO EM RESERVAÇÃO DE ÁGUA DE EDIFICAÇÃO QUE POSSUA RESERVATÓRIO DE FIBRA/FIBROCIMENTO FORNECIMENTO E INSTALAÇÃO. AF 06/2016	SINAPI	M	60,00	8,58	514,80
9.5	91787	(COMPOSIÇÃO REPRESENTATIVA) DO SERVIÇO DE INSTALAÇÃO DE TUBOS DE PVC, SOLDÁVEL, ÁGUA FRIA, DN 40 MM (INSTALADO EM PRUMADA), INCLUSIVE CONEXÕES, CORTES E FIXAÇÕES, PARA PRÉDIOS. AF 10/2015	SINAPI	M	12,00	32,65	391,80
9.6	89404	JOELHO 90 GRAUS, PVC, SOLDÁVEL, DN 20MM, INSTALADO EM RAMAL DE DISTRIBUIÇÃO DE ÁGUA - FORNECIMENTO E INSTALAÇÃO. AF 12/2014	SINAPI	UN	12,00	3,62	43,44
9.7	89866	JOELHO 90 GRAUS, PVC, SOLDÁVEL, DN 25MM, INSTALADO EM DRENO DE AR-CONDICIONADO - FORNECIMENTO E INSTALAÇÃO. AF 12/2014	SINAPI	UN	7,00	3,82	26,74
9.8	89438	TE, PVC, SOLDÁVEL, DN 20MM, INSTALADO EM RAMAL DE DISTRIBUIÇÃO DE ÁGUA - FORNECIMENTO E INSTALAÇÃO. AF 12/2014	SINAPI	UN	5,00	5,25	26,25
9.9	89869	TE, PVC, SOLDÁVEL, DN 25MM, INSTALADO EM DRENO DE AR-CONDICIONADO - FORNECIMENTO E INSTALAÇÃO. AF 12/2014	SINAPI	UN	8,00	6,36	50,88
9.10	89497	JOELHO 90 GRAUS, PVC, SOLDÁVEL, DN 40MM, INSTALADO EM PRUMADA DE ÁGUA - FORNECIMENTO E INSTALAÇÃO. AF 12/2014	SINAPI	UN	2,00	10,39	20,78
9.11	052041	ÁGUA FRIA-REGISTRO GAVETA BRUTO 3/4"	SBC	UN	3,00	65,61	196,83
9.12	110971	Estrutura pre-moldada de concreto p/ caixas d'água de 3.000 litros, composta de capitel p/apoio da caixa d'água e pilar cilíndrico d=40cm e altura = 7,50m, incluso montagem no local, ref: Cilel ou similar	ORSE	un	1,00	5.745,93	5.745,93
10	INSTALAÇÕES SANITÁRIAS						10.023,96
10.1	C1950	PONTO SANITÁRIO, MATERIAL E EXECUÇÃO	SEINFRA	PT	8,00	193,21	1.545,68
10.2	98110	CAIXA DE GORDURA PEQUENA (CAPACIDADE: 19 L), CIRCULAR, EM PVC, DIÂMETRO INTERNO= 0,3 M. AF 12/2020	SINAPI	UN	1,00	395,22	395,22
10.3	030356	CAIXA DE PASSAGEM CONCRETO 0,70x0,70x0,55m	SBC	UN	3,00	480,07	1.440,21

PLANILHA ORÇAMENTÁRIA

	OBRA:	CONSTRUÇÃO DE UNIDADE ESCOLAR COM 04 SALAS E DEMAIS DEPENDÊNCIAS NO POVOADO BARROCA DA VACA NO MUNICÍPIO DE CHAPADINHA-MA	DATA: 02/02/2022	BDI: 28,82%	
	DESCRIÇÃO:	CONSTRUÇÃO DE UNIDADE ESCOLAR COM 04 SALAS DE DEMAIS DEPENDÊNCIAS NO POVOADO BARROCA DA VACA NO MUNICÍPIO DE CHAPADINHA - MA	FORTE	VERSÃO	HORA
	LOCAL:	POVOADO BARROCA DA VACA	ORSE	2021/11	111,51%
	CLIENTE:	PREFEITURA MUNICIPAL DE CHAPADINHA	SBC	2021/12 - São Luis	69,89%
	UNIDADES:	410.9M2	SEINFRA	027,1 COM DESONERAÇÃO	47,76%
	VALOR POR UNIDADE:	R\$ 1.924,57	SINAPI	2021/12 COM DESONERAÇÃO	47,51%
				COMPOSIÇÕES PRÓPRIAS	0,00%

Fis-0024
 Proc N° 04/20
 Ass. *[Assinatura]*

ITEM	CÓDIGO	DESCRIÇÃO	FONTE	UNID	QUANTIDADE	PREÇO UNITÁRIO R\$	PREÇO TOTAL R\$
10.4	C2832	FOSSA SÉPTICA E SUMIDOURO EM ALVENARIA	SEINFRA	UN	1,00	4.120,04	4.120,04
10.5	89714	TUBO PVC, SÉRIE NORMAL, ESGOTO PREDIAL, DN 100 MM, FORNECIDO E INSTALADO EM RAMAL DE DESCARGA OU RAMAL DE ESGOTO SANITÁRIO. AF 12/2014	SINAPI	M	30,00	46,61	1.398,30
10.6	89798	TUBO PVC, SÉRIE NORMAL, ESGOTO PREDIAL, DN 50 MM, FORNECIDO E INSTALADO EM PRUMADA DE ESGOTO SANITÁRIO OU VENTILAÇÃO. AF 12/2014	SINAPI	M	12,00	13,49	161,88
10.7	89711	TUBO PVC, SÉRIE NORMAL, ESGOTO PREDIAL, DN 40 MM, FORNECIDO E INSTALADO EM RAMAL DE DESCARGA OU RAMAL DE ESGOTO SANITÁRIO. AF 12/2014	SINAPI	M	6,00	15,78	94,68
	89744	JOELHO 90 GRAUS, PVC, SÉRIE NORMAL, ESGOTO PREDIAL, DN 100 MM, JUNTA ELÁSTICA, FORNECIDO E INSTALADO EM RAMAL DE DESCARGA OU RAMAL DE ESGOTO SANITÁRIO. AF 12/2014	SINAPI	UN	3,00	21,75	65,25
10.9	89497	JOELHO 90 GRAUS, PVC, SOLDÁVEL, DN 40MM, INSTALADO EM PRUMADA DE ÁGUA - FORNECIMENTO E INSTALAÇÃO. AF 12/2014	SINAPI	UN	4,00	10,39	41,56
10.10	053342	TE 90 PVC PARA REDE COLETORA DE ESGOTO 100mm	SBC	UN	3,00	53,64	160,92
10.11	S01170	Tê 90° de pvc rígido soldável, marrom diâm = 40mm	ORSE	un	4,00	22,42	89,68
10.12	89707	CAIXA SIFONADA, PVC, DN 100 X 100 X 50 MM, JUNTA ELÁSTICA, FORNECIDA E INSTALADA EM RAMAL DE DESCARGA OU EM RAMAL DE ESGOTO SANITÁRIO. AF 12/2014	SINAPI	UN	5,00	36,11	180,55
10.13	89834	JUNÇÃO SIMPLES, PVC, SÉRIE NORMAL, ESGOTO PREDIAL, DN 100 X 100 MM, JUNTA ELÁSTICA, FORNECIDO E INSTALADO EM PRUMADA DE ESGOTO SANITÁRIO OU VENTILAÇÃO. AF 12/2014	SINAPI	UN	3,00	39,61	118,83
10.14	C3738	INSTALAÇÃO DE TUBO DE VENTILAÇÃO 50mm C/ L=4m, C/ REBOCO E PINTURA A CAL (C/ MATERIAL)	SEINFRA	UN	4,00	52,79	211,16
11	INSTALAÇÕES DE COMBATE A INCÊNDIO						1.909,28
11.1	93141	PONTO DE TOMADA RESIDENCIAL INCLUINDO TOMADA 10A/250V, CAIXA ELÉTRICA, ELETRODUTO, CABO, RASGO, QUEBRA E CHUMBAMENTO. AF 01/2016	SINAPI	UN	8,00	138,17	1.105,36
11.2	97599	LUMINÁRIA DE EMERGÊNCIA, COM 30 LÂMPADAS LED DE 2 W, SEM REATOR - FORNECIMENTO E INSTALAÇÃO. AF 02/2020	SINAPI	UN	8,00	26,76	214,08
11.3	00037556	PLACA DE SINALIZAÇÃO DE SEGURANÇA CONTRA INCÊNDIO, FOTOLUMINESCENTE, QUADRADA, *20 X 20* CM, EM PVC *2* MM ANTI-CHAMAS (SIMBOLOS, CORES E PICTOGRAMAS CONFORME NBR 16820)	SINAPI	UN	8,00	27,94	223,52
11.4	101909	EXTINTOR DE INCÊNDIO PORTÁTIL COM CARGA DE PQS DE 6 KG, CLASSE BC - FORNECIMENTO E INSTALAÇÃO. AF 10/2020 P	SINAPI	UN	1,00	274,69	274,69
11.5	1044112	SUPORTE DE PARADE PARA EXTINTOR	SBC	UN	1,00	8,99	8,99
11.6	055504	ADESIVO COM SETA INICADORA PARA EXTINTOR/HIDRANTE	SBC	UN	1,00	82,64	82,64
12	PISO						39.798,53
12.1	87632	CONTRAPISO EM ARGAMASSA TRAÇO 1:4 (CIMENTO E AREIA), PREPARO MANUAL, APLICADO EM ÁREAS SECAS SOBRE LAJE, ADERIDO, ESPESSURA 3CM. AF 06/2014	SINAPI	M2	384,42	30,54	11.740,19
12.2	87251	REVESTIMENTO CERÂMICO PARA PISO COM PLACAS TIPO ESMALTADA EXTRA DE DIMENSÕES 45X45 CM APLICADA EM AMBIENTES DE ÁREA MAIOR QUE 10 M2. AF 06/2014	SINAPI	M2	384,42	49,89	19.178,71
12.3	88649	RODAPÊ CERÂMICO DE 7CM DE ALTURA COM PLACAS TIPO ESMALTADA EXTRA DE DIMENSÕES 45X45CM. AF 06/2014	SINAPI	M	204,00	8,00	1.632,00
12.4	94992	EXECUÇÃO DE PASSEIO (CALÇADA) OU PISO DE CONCRETO COM CONCRETO MOLDADO IN LOCO, FEITO EM OBRA, ACABAMENTO CONVENCIONAL, ESPESSURA 6 CM, ARMADO. AF 07/2016	SINAPI	M2	71,52	87,34	6.246,56
12.5	S02267	Soleira em granito cinza andorinha, l = 18 cm, e = 2 cm	ORSE	m	12,60	79,45	1.001,07
13	REVESTIMENTO						46.610,75
13.1	87894	CHAPISCO APLICADO EM ALVENARIA (SEM PRESENÇA DE VÃOS) E ESTRUTURAS DE CONCRETO DE FACHADA, COM COLHER DE PEDREIRO. ARGAMASSA TRAÇO 1:3 COM PREPARO EM BETONEIRA 400L. AF 06/2014	SINAPI	M2	1.235,08	4,59	5.669,02
13.2	87554	EMBOÇO, PARA RECEBIMENTO DE CERÂMICA, EM ARGAMASSA TRAÇO 1:2:8, PREPARO MANUAL, APLICADO MANUALMENTE EM FACES INTERNAS DE PAREDES, PARA AMBIENTE COM ÁREA MAIOR QUE 10M2, ESPESSURA DE 10MM, COM EXECUÇÃO DE TALISCAS. AF 06/2014	SINAPI	M2	131,40	14,43	1.896,10

PLANILHA ORÇAMENTÁRIA

	OBRA:	CONSTRUÇÃO DE UNIDADE ESCOLAR COM 04 SALAS E DEMAIS DEPENDÊNCIAS NO POVOADO BARROCA DA VACA NO MUNICÍPIO DE CHAPADINHA-MA	DATA : 02/02/2022	BDI : 28,82%	
	DESCRIÇÃO:	CONSTRUÇÃO DE UNIDADE ESCOLAR COM 04 SALAS DE DEMAIS DEPENDÊNCIAS NO POVOADO BARROCA DA VACA NO MUNICÍPIO DE CHAPADINHA - MA	FONTE	VERSÃO	HORA
	LOCAL:	POVOADO BARROCA DA VACA	ORSE	2021/11	111,51%
	CLIENTE:	PREFEITURA MUNICIPAL DE CHAPADINHA	SBC	2021/12 - São Luís	145,66%
	UNIDADES:	410.9M2	SEINFRA	027,1 COM DESONERAÇÃO	83,85%
	VALOR POR UNIDADE:	R\$ 1.924,57	SINAPI	2021/12 COM DESONERAÇÃO	83,87%
				COMPOSIÇÕES PRÓPRIAS	0,00%

PIS 0025
 Proc N° 04/22
 Ass. *[Assinatura]*

ITEM	CÓDIGO	DESCRIÇÃO	FONTE	UNID	QUANTIDADE	PREÇO UNITÁRIO R\$	PREÇO TOTAL R\$
13.3	87530	MASSA UNICA, PARA RECEBIMENTO DE PINTURA, EM ARGAMASSA TRAÇO 1:2:8, PREPARO MANUAL, APLICADA MANUALMENTE EM FACES INTERNAS DE PAREDES, ESPESSURA DE 20MM, COM EXECUÇÃO DE TALISCAS. AF 06/2014	SINAPI	M2	1.103,68	28,07	30.980,30
13.4	87273	REVESTIMENTO CERÂMICO PARA PAREDES INTERNAS COM PLACAS TIPO ESMALTADA EXTRA DE DIMENSÕES 33X45 CM APLICADAS EM AMBIENTES DE ÁREA MAIOR QUE 5 M² NA ALTURA INTEIRA DAS PAREDES. AF 06/2014	SINAPI	M2	131,40	61,38	8.065,33
14	FORRO						26.278,95
14.1	96116	FORRO EM RÉGUAS DE PVC, FRISADO, PARA AMBIENTES COMERCIAIS, INCLUSIVE ESTRUTURA DE FIXAÇÃO. AF 05/2017 P	SINAPI	M2	384,42	68,36	26.278,95
	ESQUADRIAS						43.408,99
15.1	100693	KIT DE PORTA DE MADEIRA TIPO MEXICANA, MACIÇA (PESADA OU SUPERPESADA), PADRÃO MÉDIO, 80X210CM, ESPESSURA DE 3,5CM, ITENS INCLUSOS: DOBRADIÇAS, MONTAGEM E INSTALAÇÃO DE BATENTE, FECHADURA COM EXECUÇÃO DO FURO - FORNECIMENTO E INSTALAÇÃO. AF 12/2019	SINAPI	UN	10,00	1.536,90	15.369,00
15.2	100693	KIT DE PORTA DE MADEIRA TIPO MEXICANA, MACIÇA (PESADA OU SUPERPESADA), PADRÃO MÉDIO, 90X210CM, ESPESSURA DE 3,5CM, ITENS INCLUSOS: DOBRADIÇAS, MONTAGEM E INSTALAÇÃO DE BATENTE, FECHADURA COM EXECUÇÃO DO FURO - FORNECIMENTO E INSTALAÇÃO. AF 12/2019	SINAPI	UN	2,00	1.649,84	3.299,68
15.3	100874	PUXADOR PARA PCD, FIXADO NA PORTA - FORNECIMENTO E INSTALAÇÃO. AF 01/2020	SINAPI	UN	4,00	309,43	1.237,72
15.4	112633	JANELA DE CORRER ALUMINIO PINTURA ELETROSTATICA E VIDRO 8MM	SBC	M2	12,00	895,64	10.747,68
15.5	112594	BASCULANTE ALUMINIO PINT.ELETROSTATICA BRANCA COM VIDRO	SBC	M2	3,20	530,14	1.696,45
15.6	S04716	Grade em metalon	ORSE	m2	26,42	274,15	7.243,04
15.7	C3659	PORTÃO DE METALON E BARRA CHATA DE FERRO C/FECHADURA E DOBRADIÇA, INCLUS. PINTURA ESMALTE SINTÉTICO	SEINFRA	M2	3,52	384,54	1.353,58
15.8	S01988	Peltoril granito cinza polido, c/ largura = 17 cm, esp = 2 cm	ORSE	m	28,10	87,61	2.461,84
16	LOUÇAS E METAIS						8.295,17
16.1	C0348	BACIA DE LOUÇA BRANCA C/CAIXA ACOPLADA	SEINFRA	UN	3,00	741,43	2.224,29
16.2	93396	BANCADA GRANITO CINZA, 50 X 60 CM, INCL. CUBA DE EMBUTIR OVAL LOUÇA BRANCA 35 X 50 CM, VÁLVULA METAL CROMADO, SIFÃO FLEXÍVEL PVC, ENGATE 30 CM FLEXÍVEL PLÁSTICO E TORNEIRA CROMADA DE MESA, PADRÃO POPULAR - FORNEC. E INSTALAÇÃO. AF 01/2020	SINAPI	UN	3,00	551,90	1.655,70
16.3	100868	BARRA DE APOIO RETA, EM AÇO INOX POLIDO, COMPRIMENTO 80 CM, FIXADA NA PAREDE - FORNECIMENTO E INSTALAÇÃO. AF 01/2020	SINAPI	UN	4,00	345,30	1.381,20
16.4	95544	PAPELEIRA DE PAREDE EM METAL CROMADO SEM TAMPA, INCLUSO FIXAÇÃO. AF 01/2020	SINAPI	UN	3,00	66,15	198,45
16.5	S12294	Pia de cozinha com bancada em granito cinza andorinha, e = 2cm, dim 3,40x0,60m, com 02 cubas de aço inox, sifão cromado, válvula cromada, torneira cromada 1/2", inclusive rodopia 10 cm, assentada	ORSE	un	1,00	2.181,79	2.181,79
16.6	86919	TANQUE DE LOUÇA BRANCA COM COLUNA, 30L OU EQUIVALENTE, INCLUSO SIFÃO FLEXÍVEL EM PVC, VÁLVULA METÁLICA E TORNEIRA DE METAL CROMADO PADRÃO MÉDIO - FORNECIMENTO E INSTALAÇÃO. AF 01/2020	SINAPI	UN	1,00	653,74	653,74
17	PINTURA						31.322,56
17.1	PINTURA INTERNA						21.060,25
17.1.1	88485	APLICAÇÃO DE FUNDO SELADOR ACRÍLICO EM PAREDES, UMA DEMÃO. AF 06/2014	SINAPI	M2	827,84	1,83	1.514,95
17.1.2	88497	APLICAÇÃO E LIXAMENTO DE MASSA LÁTEX EM PAREDES, DUAS DEMÃOS. AF 06/2014	SINAPI	M2	827,84	11,10	9.189,02
17.1.3	88489	APLICAÇÃO MANUAL DE PINTURA COM TINTA LÁTEX ACRÍLICA EM PAREDES, DUAS DEMÃOS. AF 06/2014	SINAPI	M2	827,84	12,51	10.356,28
17.2	PINTURA EXTERNA						7.017,37
17.2.1	88485	APLICAÇÃO DE FUNDO SELADOR ACRÍLICO EM PAREDES, UMA DEMÃO. AF 06/2014	SINAPI	M2	275,84	1,83	504,79

PLANILHA ORÇAMENTÁRIA

	OBRA:	CONSTRUÇÃO DE UNIDADE ESCOLAR COM 04 SALAS E DEMAIS DEPENDÊNCIAS NO POVOADO BARROCA DA VACA NO MUNICÍPIO DE CHAPADINHA-MA	DATA : 02/02/2022	BDI : 28,82%	
	DESCRIÇÃO:	CONSTRUÇÃO DE UNIDADE ESCOLAR COM 04 SALAS DE DEMAIS DEPENDÊNCIAS NO POVOADO BARROCA DA VACA NO MUNICÍPIO DE CHAPADINHA - MA	FORTE	VERSÃO	HORA
	LOCAL:	POVOADO BARROCA DA VACA	ORSE	2021/11	111,51%
	CLIENTE:	PREFEITURA MUNICIPAL DE CHAPADINHA	SBC	2021/12 - São Luís	69,89%
	UNIDADES:	410.9M2	SEINFRA	027.1 COM DESONERAÇÃO	47,76%
	VALOR POR UNIDADE:	R\$ 1.924,57	SINAPI	2021/12 COM DESONERAÇÃO	47,51%
				COMPOSIÇÕES PRÓPRIAS	0,00%

Fis 0026
 Proc Nº 04/22
 ACS

ITEM	CÓDIGO	DESCRIÇÃO	FORTE	UNID	QUANTIDADE	PREÇO UNITÁRIO R\$	PREÇO TOTAL R\$
17.2.2	88497	APLICAÇÃO E LIXAMENTO DE MASSA LÁTEX EM PAREDES, DUAS DEMÃOS. AF 06/2014	SINAPI	M2	275,84	11,10	3.061,82
17.2.3	88489	APLICAÇÃO MANUAL DE PINTURA COM TINTA LÁTEX ACRÍLICA EM PAREDES, DUAS DEMÃOS. AF 06/2014	SINAPI	M2	275,84	12,51	3.450,76
17.3	PINTURA EM ESQUADRIAS						3.244,94
17.3.1	S02310	Pintura para superfícies de madeira com lixamento, aplicação de 01 demão de fundo sintético nivelador e 02 demãos de tinta esmalte ou óleo	ORSE	m2	51,45	24,43	1.256,92
17.3.2	100758	PINTURA COM TINTA ALQUÍDICA DE ACABAMENTO (ESMALTE SINTÉTICO ACETINADO) APLICADA A ROLO OU PINCEL SOBRE SUPERFÍCIES METÁLICAS (EXCETO PERFIL) EXECUTADO EM OBRA (02 DEMÃOS). AF 01/2020	SINAPI	M2	59,88	33,20	1.988,02
	SERVIÇOS COMPLEMENTARES						481,05
18.1	C0357	BANCADA DE GRANITO (OUTRAS CORES) E= 3cm (COLOCADO)	SEINFRA	M2	1,00	481,05	481,05
19	MURO DE PROTEÇÃO						95.754,94
19.1	93358	ESCAVAÇÃO MANUAL DE VALA COM PROFUNDIDADE MENOR OU IGUAL A 1,30 M. AF 02/2021	SINAPI	M3	30,93	53,04	1.640,53
19.2	C0095	APILOAMENTO DE FUNDO DE VALAS C/MAÇO DE 30 A 60 KG	SEINFRA	M2	54,00	26,43	1.427,22
19.3	C0054	ALVENARIA DE EMBASAMENTO DE PEDRA ARGAMASSADA	SEINFRA	M3	21,60	423,18	9.140,69
19.4	96617	LASTRO DE CONCRETO MAGRO, APLICADO EM BLOCOS DE COROAMENTO OU SAPATAS, ESPESSURA DE 3 CM. AF 08/2017	SINAPI	M2	22,32	12,90	287,93
19.5	96534	FABRICAÇÃO, MONTAGEM E DESMONTAGEM DE FÔRMA PARA BLOCO DE COROAMENTO, EM MADEIRA SERRADA, E=25 MM, 4 UTILIZAÇÕES. AF 06/2017	SINAPI	M2	74,40	76,71	5.707,22
19.6	102487	CONCRETO CICLÓPICO FCK = 15MPA, 30% PEDRA DE MÃO EM VOLUME REAL, INCLUSIVE LANÇAMENTO. AF 05/2021	SINAPI	M3	8,93	388,82	3.472,16
19.7	92265	FABRICAÇÃO DE FÔRMA PARA VIGAS, EM CHAPA DE MADEIRA COMPENSADA RESINADA, E = 17 MM. AF 09/2020	SINAPI	M2	54,00	106,57	5.754,78
19.8	96545	ARMAÇÃO DE BLOCO, VIGA BALDRAME OU SAPATA UTILIZANDO AÇO CA-50 DE 8 MM - MONTAGEM. AF 06/2017	SINAPI	KG	284,40	15,26	4.339,94
19.9	96543	ARMAÇÃO DE BLOCO, VIGA BALDRAME E SAPATA UTILIZANDO AÇO CA-60 DE 5 MM - MONTAGEM. AF 06/2017	SINAPI	KG	92,40	16,64	1.537,54
19.10	94964	CONCRETO FCK = 20MPA, CINTA INFERIOR TRAÇO 1:2,7:3 (EM MASSA SECA DE CIMENTO/ AREIA MÉDIA/ BRITA 1) - PREPARO MECÂNICO COM BETONEIRA 400 L. AF 05/2021	SINAPI	M3	4,05	334,37	1.354,20
	92873	LANÇAMENTO COM USO DE BALDES, ADENSAMENTO E ACABAMENTO DE CONCRETO EM ESTRUTURAS. AF 12/2015	SINAPI	M3	4,05	139,48	564,89
19.12	030978	DESMOLDAGEM DE FORMA EM CINTAS	SBC	M2	74,40	18,12	1.348,13
19.13	040256	FORMA COMPENSADO MADEIRA PARA PILARES	SBC	M2	81,84	74,15	6.068,44
19.14	92778	ARMAÇÃO DE PILAR DE UMA ESTRUTURA CONVENCIONAL DE CONCRETO ARMADO EM UMA EDIFICAÇÃO TÉRREA OU SOBRADO UTILIZANDO AÇO CA-50 DE 10,0 MM - MONTAGEM. AF 12/2015	SINAPI	KG	336,63	13,73	4.621,93
19.15	92775	ARMAÇÃO DE PILAR DE UMA ESTRUTURA CONVENCIONAL DE CONCRETO ARMADO EM UMA EDIFICAÇÃO TÉRREA OU SOBRADO UTILIZANDO AÇO CA-60 DE 5,0 MM - MONTAGEM. AF 12/2015	SINAPI	KG	243,93	16,64	4.059,00
19.16	94964	CONCRETO FCK = 20MPA EM PILARES, TRAÇO 1:2,7:3 (EM MASSA SECA DE CIMENTO/ AREIA MÉDIA/ BRITA 1) - PREPARO MECÂNICO COM BETONEIRA 400 L. AF 05/2021	SINAPI	M3	4,09	334,37	1.367,57
19.17	92873	LANÇAMENTO COM USO DE BALDES, ADENSAMENTO E ACABAMENTO DE CONCRETO EM ESTRUTURAS. AF 12/2015	SINAPI	M3	4,09	139,48	570,47
19.18	030978	DESMOLDAGEM DE FORMA EM PILARES	SBC	M2	81,84	18,12	1.482,94
19.19	92265	FABRICAÇÃO DE FÔRMA PARA VIGAS, EM CHAPA DE MADEIRA COMPENSADA RESINADA, E = 17 MM. AF 09/2020	SINAPI	M2	4,00	106,57	426,28
19.20	92778	ARMAÇÃO DE VIGA DE UMA ESTRUTURA CONVENCIONAL DE CONCRETO ARMADO EM UMA EDIFICAÇÃO TÉRREA OU SOBRADO UTILIZANDO AÇO CA-50 DE 10,0 MM - MONTAGEM. AF 12/2015	SINAPI	KG	19,74	13,73	271,03
19.21	92775	ARMAÇÃO DE VIGA DE UMA ESTRUTURA CONVENCIONAL DE CONCRETO ARMADO EM UMA EDIFICAÇÃO TÉRREA OU SOBRADO UTILIZANDO AÇO CA-60 DE 5,0 MM - MONTAGEM. AF 12/2015	SINAPI	KG	5,71	16,64	95,01
19.22	94964	CONCRETO FCK = 20MPA VIGA, TRAÇO 1:2,7:3 (EM MASSA SECA DE CIMENTO/ AREIA MÉDIA/ BRITA 1) - PREPARO MECÂNICO COM BETONEIRA 400 L. AF 05/2021	SINAPI	M3	0,30	334,37	100,31
19.23	92873	LANÇAMENTO COM USO DE BALDES, ADENSAMENTO E ACABAMENTO DE CONCRETO EM ESTRUTURAS. AF 12/2015	SINAPI	M3	0,30	139,48	41,84

PLANILHA ORÇAMENTÁRIA

	OBRA:	CONSTRUÇÃO DE UNIDADE ESCOLAR COM 04 SALAS E DEMAIS DEPENDÊNCIAS NO POVOADO BARROCA DA VACA NO MUNICÍPIO DE CHAPADINHA-MA	DATA : 02/02/2022	BDI : 28,82%	
	DESCRIÇÃO:	CONSTRUÇÃO DE UNIDADE ESCOLAR COM 04 SALAS DE DEMAIS DEPENDÊNCIAS NO POVOADO BARROCA DA VACA NO MUNICÍPIO DE CHAPADINHA - MA	FONTE	VERSÃO	HORA
	LOCAL:	POVOADO BARROCA DA VACA	ORSE	2021/11	111,51%
	CLIENTE:	PREFEITURA MUNICIPAL DE CHAPADINHA	SBC	2021/12 - São Luís	69,89%
	UNIDADES:	410.9M2	SEINFRA	027.1 COM DESONERAÇÃO	47,76%
	VALOR POR UNIDADE:	R\$ 1.924,57	SINAPI	2021/12 COM DESONERAÇÃO	47,51%
				COMPOSIÇÕES PRÓPRIAS	0,00%
					0,00%

Fis. 0027
 Proc Nº 04/22
 Ass. _____

ITEM	CÓDIGO	DESCRIÇÃO	FONTE	UNID	QUANTIDADE	PREÇO UNITÁRIO R\$	PREÇO TOTAL R\$
19.24	030978	DESMOLDAGEM DE FORMA EM VIGAS	SBC	M2	4,00	18,12	72,48
19.25	92775	ARMAÇÃO DE LAJE DE UMA ESTRUTURA CONVENCIONAL DE CONCRETO ARMADO EM UMA EDIFICAÇÃO TÉRREA OU SOBRADELO UTILIZANDO AÇO CA-60 DE 5,0 MM - MONTAGEM. AF 12/2015	SINAPI	KG	3,08	16,64	51,25
19.26	103332	ALVENARIA DE VEDAÇÃO DE BLOCOS CERÂMICOS FURADOS NA HORIZONTAL DE 9X14X19 CM (ESPESSURA 9 CM) E ARGAMASSA DE ASSENTAMENTO COM PREPARO EM BETONEIRA. AF 12/2021	SINAPI	M2	180,00	88,80	15.984,00
19.27	87904	CHAPISCO APLICADO EM ALVENARIA (COM PRESENÇA DE VÃOS) E ESTRUTURAS DE CONCRETO DE FACHADA, COM COLHER DE PEDREIRO. ARGAMASSA TRAÇO 1:3 COM PREPARO MANUAL. AF 06/2014	SINAPI	M2	288,00	6,33	1.823,04
19.28	87530	MASSA ÚNICA, PARA RECEBIMENTO DE PINTURA, EM ARGAMASSA TRAÇO 1:2:8, PREPARO MANUAL, APLICADA MANUALMENTE EM FACES INTERNAS DE PAREDES, ESPESSURA DE 20MM, COM EXECUÇÃO DE TALISCAS. AF 06/2014	SINAPI	M2	288,00	28,07	8.084,16
19.29	88485	APLICAÇÃO DE FUNDO SELADOR ACRÍLICO EM PAREDES, UMA DEMÃO. AF 06/2014	SINAPI	M2	360,00	1,83	658,80
19.30	88489	APLICAÇÃO MANUAL DE PINTURA COM TINTA LÁTEX ACRÍLICO EM PAREDES, DUAS DEMÃOS. AF 06/2014	SINAPI	M2	360,00	12,51	4.503,60
19.31	C3659	PORTÃO DE METALON E BARRA CHATA DE FERRO C/FECHADURA E DOBRADIÇA, INCLUS. PINTURA ESMALTE SINTÉTICO	SEINFRA	M2	6,30	384,54	2.422,80
19.32	00037411	TELA DE AÇO SOLDADA GALVANIZADA/ZINCADA PARA ALVENARIA, FIO D = *1,24 MM, MALHA 25 X 25 MM	SINAPI	M2	216,00	28,04	6.056,64
19.33	100758	PINTURA COM TINTA ALQUÍDICA DE ACABAMENTO (ESMALTE SINTÉTICO ACETINADO) APLICADA A ROLO OU PINCEL SOBRE SUPERFÍCIES METÁLICAS (EXCETO PERFIL) EXECUTADO EM OBRA (02 DEMÃOS). AF 01/2020	SINAPI	M2	12,60	33,20	418,32
20	SERVIÇOS FINAIS						1.926,46
20.1	S02450	Limpeza geral	ORSE	m2	410,90	2,06	846,45
20.2	110849S	Placa de inauguracao em bronze *35x 50*cm	ORSE	un	1,00	1.080,01	1.080,01

VALOR ORÇAMENTO: 613.884,20
 VALOR BDI: 176.921,43
 VALOR TOTAL: 790.805,63

Setecentas e Noventa Mil Oitocentos e Cinco reais e Sessenta e Três centavos

Fis. _____
 Proc Nº _____
 Ass. _____

Edvaldo
 CREA NAC 110.313.774-5
 Engenheiro Civil

RELATÓRIO ANALÍTICO - COMPOSIÇÕES PRÓPRIAS

	OBRA:	CONSTRUÇÃO DE UNIDADE ESCOLAR COM 04 SALAS E DEMAIS DEPENDÊNCIAS NO POVOADO BARROCA DA VACA NO MUNICÍPIO DE CHAPADINHA-MA	DATA : 02/02/2022	BDI : 28,82%	
	DESCRIÇÃO:	CONSTRUÇÃO DE UNIDADE ESCOLAR COM 04 SALAS DE DEMAIS DEPENDÊNCIAS NO POVOADO BARROCA DA VACA NO MUNICÍPIO DE CHAPADINHA - MA	FONTE	VERSÃO	HORA
	LOCAL:	POVOADO BARROCA DA VACA	ORSE	2021/11	111,51%
	CLIENTE:	PREFEITURA MUNICIPAL DE CHAPADINHA	SBC	2021/12 - São Luis	69,89%
	UNIDADES:	410.9M2	SEINFRA	027.1 COM DESONERAÇÃO	47,76%
	VALOR POR UNIDADE:	R\$ 1.924,57	SINAPI	2021/12 COM DESONERAÇÃO	47,51%
				COMPOSIÇÕES PRÓPRIAS	0,00%
				0,00%	REF.
					12/2021
					12/2021
					05/2021
					01/2022

110971 - Estrutura pre-moldada de concreto p/ caixas d'água de 3.000 litros, composta de capitel p/apoio da caixa d'água e pilar cilíndrico d=40cm e altura = 7,50m, incluso montagem no local, ref: Cíel ou similar (un)

VALOR:	5.745,93
---------------	----------

100693 - KIT DE PORTA DE MADEIRA TIPO MEXICANA, MACIÇA (PESADA OU SUPERPESADA), PADRÃO MÉDIO, 90X210CM, ESPESSURA DE 3,5CM, ITENS INCLUSOS: DOBRADIÇAS, MONTAGEM E INSTALAÇÃO DE BATENTE, FECHADURA COM EXECUÇÃO DO FURO - FORNECIMENTO E INSTALAÇÃO. AF_12/2019 (UN)

SERVICO	FONTE	UNID	COEFICIENTE	PREÇO UNITÁRIO	TOTAL	
90659	ALIZAR DE 5X1,5CM PARA PORTA FIXADO COM PREGOS, PADRÃO MÉDIO - FORNECIMENTO E INSTALAÇÃO. AF_12/2019	SINAPI	M	10,00000000	9,27	92,70
90806	BATENTE PARA PORTA DE MADEIRA, FIXAÇÃO COM ARGAMASSA, PADRÃO MÉDIO - FORNECIMENTO E INSTALAÇÃO. AF_12/2019_P	SINAPI	UN	1,00000000	304,17	304,17
90830	FECHADURA DE EMBUTIR COM CILINDRO, EXTERNA, COMPLETA, ACABAMENTO PADRÃO MÉDIO, INCLUSO EXECUÇÃO DE FURO - FORNECIMENTO E INSTALAÇÃO. AF_12/2019	SINAPI	UN	1,00000000	141,21	141,21
91299	PORTA DE MADEIRA, TIPO MEXICANA, MACIÇA (PESADA OU SUPERPESADA), 90X210CM, ESPESSURA DE 3,5CM, INCLUSO DOBRADIÇAS - FORNECIMENTO E INSTALAÇÃO. AF_12/2019	SINAPI	UN	1,00000000	1.111,76	1.111,76

TOTAL SERVIÇO:	1.649,84
VALOR:	1.649,84

 Edvaldo A. de F. ...
 CREA NAC 110.313.774-4
 Engenheiro Civil

Fis 0028
 Proc Nº 04/22
 Ass. 

ORÇAMENTO - CURVA ABC DE SÓCIOS

OBRA: CONSTRUÇÃO DE UNIDADE ESCOLAR COM 04 SALAS E DEMAIS DEPENDÊNCIAS NO POVOADO BARROCA DA VACA NO MUNICÍPIO DE CHAPADINHA-MA	DATA : 02/02/2022	BDI : 28,82%
DESCRIÇÃO: CONSTRUÇÃO DE UNIDADE ESCOLAR COM 04 SALAS DE DEMAIS DEPENDÊNCIAS NO POVOADO BARROCA DA VACA NO MUNICÍPIO DE CHAPADINHA - MA	FONTE: ORSE	HORA: 111,51% 69,89%
LOCAL: POVOADO BARROCA DA VACA	VERSÃO: 2021/11	MES: 115,66%
CLIENTE: PREFEITURA MUNICIPAL DE CHAPADINHA	2021/12 - SBo Luis	12/2021
UNIDADES: 410.9M2	027.1 COM DESONERAÇÃO	05/2021
VALOR POR UNIDADE: R\$ 1.924,57	SINAPI	01/2022
	COMPOSIÇÕES PRÓPRIAS	

CÓDIGO	DESCRIÇÃO	FONTE	TIPO	UNIDADE	QUANTIDADE	PREÇO UNITÁRIO	PREÇO TOTAL	%	ACUMUL. %	CL
103332	ALVENARIA DE VEDAÇÃO DE BLOCOS CERÂMICOS FURADOS NA HORIZONTAL DE 9X14X19 CM (ESPESSURA 9 CM) E ARGAMASSA DE ASSENTAMENTO COM PREPARO EM BETONEIRA. AF_12/2021	SINAPI	SERVICO	M2	797,54	88,80	70.821,55	11,54	11,54	A
92541	TRAMA DE MADEIRA COMPOSTA POR RIPAS, CAIBROS E TERÇAS PARA TELHADOS DE ATÉ 2 ÁGUAS PARA TELHA CERÂMICA CAPA-CANAL, INCLUSIVE TRANSPORTE VERTICAL. AF_07/2019	SINAPI	SERVICO	M2	470,58	83,28	39.189,90	6,38	17,92	A
87530	MASSA ÚNICA, PARA RECEBIMENTO DE PINTURA, EM ARGAMASSA TRACO 1:2:8. PREPARO MANUAL, APLICADA MANUALMENTE EM FACES INTERNAS DE PAREDES, ESPESSURA DE 20MM, COM EXECUÇÃO DE TALISCAS. AF_06/2014	SINAPI	SERVICO	M2	1.391,68	28,07	39.064,46	6,36	24,28	A
96116	FORRO EM RÉGUAS DE PVC, FRISADO, PARA AMBIENTES COMERCIAIS, INCLUSIVE ESTRUTURA DE FIXAÇÃO. AF_05/2017_P	SINAPI	SERVICO	M2	384,42	68,36	26.278,95	4,28	28,56	A
92269	FABRICAÇÃO DE FÓRMA PARA PILARES E ESTRUTURAS SIMILARES, EM MADEIRA SERRADA, E=25 MM. AF_09/2020	SINAPI	SERVICO	M2	91,20	235,45	21.473,04	3,50	32,06	A
C0054	ALVENARIA DE EMBASAMENTO DE PEDRA ARGAMASSADA	SEINFRA	SERVICO	M3	50,13	423,18	21.214,01	3,46	35,52	A
94204	TELHAMENTO COM TELHA CERÂMICA CAPA-CANAL, TIPO COLONIAL, COM MAIS DE 2 ÁGUAS, INCLUSIVE TRANSPORTE VERTICAL. AF_07/2019	SINAPI	SERVICO	M2	470,58	43,47	20.456,11	3,33	38,85	A
87251	REVESTIMENTO CERÂMICO PARA PISO COM PLACAS TIPO ESMALTADA EXTRA DE DIMENSÕES 45X45 CM APLICADA EM AMBIENTES DE ÁREA MAIOR QUE 10 M2. AF_06/2014	SINAPI	SERVICO	M2	384,42	49,89	19.178,71	3,12	41,97	A
88489	APLICAÇÃO MANUAL DE PINTURA COM TINTA LÁTEX ACRÍLICA EM PAREDES, DUAS DEMAIS. AF_06/2014	SINAPI	SERVICO	M2	1.463,68	12,51	18.310,64	2,98	44,96	A
96536	FABRICAÇÃO, MONTAGEM E DESMONTAGEM DE FÓRMA PARA VIGA BALDRAME, EM MADEIRA SERRADA, E=25 MM, 4 UTILIZAÇÕES. AF_06/2017	SINAPI	SERVICO	M2	260,57	67,46	17.578,05	2,86	47,82	A
100693	KIT DE PORTA DE MADEIRA TIPO MEXICANA, MACIÇA (PESADA OU SUPERPESADA), PADRÃO MÉDIO, 80X210CM, ESPESSURA DE 3,5CM, ITENS INCLUSOS: DOBRADICAS, MONTAGEM E INSTALAÇÃO DE BATENTE, FECHADURA COM EXECUÇÃO DO FURO - FORNECIMENTO E INSTALAÇÃO. AF_12/2019	SINAPI	SERVICO	UN	10,00	1.536,90	15.369,00	2,50	50,32	B
96545	ARMAÇÃO DE BLOCO, VIGA BALDRAME OU SAPATA UTILIZANDO AÇO CA-50 DE 8 MM - MONTAGEM. AF_06/2017	SINAPI	SERVICO	KG	945,54	15,26	14.428,94	2,35	52,67	B
96543	ARMAÇÃO DE BLOCO, VIGA BALDRAME E SAPATA UTILIZANDO AÇO CA-60 DE 5 MM - MONTAGEM. AF_06/2017	SINAPI	SERVICO	KG	812,27	16,64	13.516,17	2,20	54,88	B
96555	CONCRETAGEM DE BLOCOS DE COROAMENTO E VIGAS BALDRAME, FCK 30 MPA, COM USO DE JERICA LANÇAMENTO, ADENSAMENTO E ACABAMENTO. AF_06/2017	SINAPI	SERVICO	M3	26,67	491,95	13.120,31	2,14	57,01	B
88497	APLICAÇÃO E LIXAMENTO DE MASSA LÁTEX EM PAREDES, DUAS DEMAIS. AF_06/2014	SINAPI	SERVICO	M2	1.103,68	11,10	12.250,85	2,00	59,01	B

0029
 Nº 09/21
 [Assinatura]

ORÇAMENTO - CURVA ABC DE SLOIÇOS

OBRA:	CONSTRUÇÃO DE UNIDADE ESCOLAR COM 04 SALAS E DEMAIS DEPENDÊNCIAS NO POVOADO BARROCA DA VACA NO MUNICÍPIO DE CHAPADINHA-MA		
DESCRIÇÃO:	CONSTRUÇÃO DE UNIDADE ESCOLAR COM 04 SALAS DE DEMAIS DEPENDÊNCIAS NO POVOADO BARROCA DA VACA NO MUNICÍPIO DE CHAPADINHA - MA		
LOCAL:	POVOADO BARROCA DA VACA		
CLIENTE:	PREFEITURA MUNICIPAL DE CHAPADINHA		
UNIDADES:	410.9M2		
VALOR POR UNIDADE:	R\$ 1.924,57		

DATA :	02/02/2022		
VERBAÇÃO	2021/11		
ORSE	111,51% 69,89%		
SBC	2021/12 - São Luis 115,66%		
SEINFRA	027.1 COM DESONERAÇÃO 83,85% 47,76%		
SINAPI	2021/12 COM DESONERAÇÃO 83,87% 47,51%		
	COMPOSIÇÕES PRÓPRIAS		

DATA :	02/02/2022		
VERBAÇÃO	2021/11		
ORSE	111,51% 69,89%		
SBC	2021/12 - São Luis 115,66%		
SEINFRA	027.1 COM DESONERAÇÃO 83,85% 47,76%		
SINAPI	2021/12 COM DESONERAÇÃO 83,87% 47,51%		
	COMPOSIÇÕES PRÓPRIAS		

CÓDIGO	DESCRIÇÃO	QUANTIDADE	UNIDADE	TIPO	FONTE	PREÇO UNITÁRIO	PREÇO TOTAL	%	ACUMUL. %	CL
87632	CONTRAPISO EM ARGAMASSA TRAÇO 1:4 (CIMENTO E AREIA), PREPARO MANUAL, APLICADO EM ÁREAS SECAS SOBRE LAJE, ADERIDO, ACABAMENTO NÃO REFORÇADO, ESPESSURA 3CM. AF_07/2021	384,42	M2	SERVICO	SINAPI	30,54	11.740,19	1,91	60,92	B
S00004	Limpeza mecanizada do terreno d' trator esteira (vegetação rasteira) inclusive carga e transporte - dmt até 1 km									
96535	FABRICAÇÃO, MONTAGEM E DESMONTAGEM DE FÓRMA PARA SAPATA, EM MADEIRA SERRADA, E=25 MM, 4 UTILIZAÇÕES. AF_06/2017	2.000,00	m2	SERVICO	ORSE	5,61	11.220,00	1,83	62,75	B
112633	JANELA DE CORRER ALUMINIO PINTURA ELETROSTATICA E VIDRO 8MM	89,31	M2	SERVICO	SINAPI	121,96	10.892,25	1,77	64,52	B
102487	CONCRETO CICLÓPICO FCK = 15MPA, 30% PEDRA DE MÃO EM VOLUME REAL, INCLUSIVE LANÇAMENTO. AF_05/2021	12,00	M2	SERVICO	SBC	895,64	10.747,68	1,75	66,27	B
87273	REVESTIMENTO CERÂMICO PARA PAREDES INTERNAS COM PLACAS TIPO ESMALTADA EXTRA DE DIMENSÕES 33X45 CM APLICADAS EM AMBIENTES DE ÁREA MAIOR QUE 5 M² NA ALTURA INTEIRA DAS PAREDES. AF_06/2014	23,18	M3	SERVICO	SINAPI	388,82	9.012,85	1,47	67,74	B
S02324	Imunização de madeira contra cupim, com aplicação de Pentox ou similar									
S04716	Grade em metalon	470,58	m2	SERVICO	ORSE	16,14	7.595,16	1,24	70,29	B
94992	EXECUÇÃO DE PASSEIO (CALÇADA) OU PISO DE CONCRETO COM CONCRETO MOLDADO IN LOCO, FEITO EM OBRA, ACABAMENTO CONVENCIONAL, ESPESURA 6 CM, ARMADO. AF_07/2016	26,42	m2	SERVICO	ORSE	274,15	7.243,04	1,18	71,47	B
92265	FABRICAÇÃO DE FÓRMA PARA VIGAS, EM CHAPA DE MADEIRA COMPENSADA RESINADA, E = 17 MM. AF_09/2020	71,52	M2	SERVICO	SINAPI	87,34	6.246,56	1,02	72,49	B
040256	FORMA COMPENSADO MADEIRA PARA PILARES	58,00	M2	SERVICO	SINAPI	106,57	6.181,06	1,01	73,50	B
00037411	TELA DE AÇO SOLDADA GALVANIZADA/ZINCADA PARA ALVENARIA, FIO D = *1,24 MM, MALHA 25 X 25 MM	81,84	M2	SERVICO	SBC	74,15	6.068,44	0,99	74,49	B
I10971	Estrutura pre-moldada de concreto p/ caixas d'agua de 3.000 litros, composta de capitel p/apoio da caixa d'agua e pilar cilíndrico d=40cm e altura = 7,50m, incluso montagem no local, ref. Citel ou similar	216,00	M2	MATERIAL	SINAPI	28,04	6.056,64	0,99	75,47	B
96534	FABRICAÇÃO, MONTAGEM E DESMONTAGEM DE FÓRMA PARA BLOCO DE CONCRETO, EM MADEIRA SERRADA, E=25 MM, 4 UTILIZAÇÕES. AF_06/2017	1,00	un	SERVICO	ORSE	5.745,93	5.745,93	0,94	76,41	B
87894	CHAPISCO APLICADO EM ALVENARIA (SEM PRESENÇA DE VÃOS) E ESTRUTURAS DE CONCRETO DE FACHADA, COM COLHER DE PEDREIRO, ARGAMASSA TRAÇO 1:3 COM PREPARO EM BETONEIRA 400L. AF_06/2014	74,40	M2	SERVICO	SINAPI	76,71	5.707,22	0,93	77,34	B
93584	EXECUÇÃO DE DEPÓSITO EM CANTEIRO DE OBRA EM CHAPA DE MADEIRA COMPENSADA, NÃO INCLUSO MOBILIÁRIO. AF_04/2016	1.235,08	M2	SERVICO	SINAPI	4,59	5.669,02	0,92	78,26	B
S04371	Maedramento em massaranduba/madeira de lei, tesoura com vão de 12m a 15 m	6,00	M2	SERVICO	SINAPI	846,41	5.078,46	0,83	79,09	B
		2,00	un	SERVICO	ORSE	2.516,02	5.032,04	0,82	79,91	B

Fis
Proc Nº 04/22
Ass
0030

ORÇAMENTO - CURVA ABC DE SLOIÇOS

OBRA:	CONSTRUÇÃO DE UNIDADE ESCOLAR COM 04 SALAS E DEMAIS DEPENDÊNCIAS NO POVOADO BARROCA DA VACA NO MUNICÍPIO DE CHAPADINHA-MA				
DESCRIÇÃO:	CONSTRUÇÃO DE UNIDADE ESCOLAR COM 04 SALAS DE DEMAIS DEPENDÊNCIAS NO POVOADO BARROCA DA VACA NO MUNICÍPIO DE CHAPADINHA - MA				
LOCAL:	POVOADO BARROCA DA VACA				
CLIENTE:	PREFEITURA MUNICIPAL DE CHAPADINHA				
UNIDADES:	410.9M2				
VALOR POR UNIDADE:	R\$ 1.924,57				

DATA :	02/02/2022			
FONTE	VERBAO	HORA	BDI :	DATA REF.
ORSE	2021/11	111,51% 69,89%		12/2021
SBC	2021/12 - São Luis	115,66%		12/2021
SEINFRA	027.1 COM DESONERAÇÃO	83,85% 47,76%		05/2021
SINAPI	2021/12 COM DESONERAÇÃO	83,87% 47,51%		01/2022
	COMPOSIÇÕES PRÓPRIAS			

0031
Fis
Proc No 04/12
Ass

CÓDIGO	DESCRIÇÃO	FONTE	TIPO	UNIDADE	QUANTIDADE	PREÇO UNITÁRIO	PREÇO TOTAL	%	ACUMUL. %	CL
92778	ARMAÇÃO DE PILAR OU VIGA DE UMA ESTRUTURA CONVENCIONAL DE CONCRETO ARMADO EM UMA EDIFICAÇÃO TERREA OU SOBRADO UTILIZANDO AÇO CA-50 DE 10,0 MM - MONTAGEM. AF_12/2015	SINAPI	SERVICO	KG	356,37	13,73	4.892,96	0,80	80,71	C
93141	PONTO DE TOMADA RESIDENCIAL INCLUINDO TOMADA 10A/250V, CAIXA ELÉTRICA, ELETRODUTO, CABO, RASGO, QUEBRA E CHUMBAMENTO. AF_01/2016	SINAPI	SERVICO	UN	33,00	138,17	4.559,61	0,74	81,45	C
92775	ARMAÇÃO DE PILAR OU VIGA DE UMA ESTRUTURA CONVENCIONAL DE CONCRETO ARMADO EM UMA EDIFICAÇÃO TERREA OU SOBRADO UTILIZANDO AÇO CA-60 DE 5,0 MM - MONTAGEM. AF_12/2015	SINAPI	SERVICO	KG	252,72	16,64	4.205,26	0,69	82,13	C
C2832	FOSSA SÉPTICA E SUMIDOURO EM ALVENARIA	SEINFRA	SERVICO	UN	1,00	4.120,04	4.120,04	0,67	82,81	C
93187	VERGA MOLDADA IN LOCO EM CONCRETO PARA JANELAS COM MAIS DE 1,5 M DE VÃO. AF_03/2016	SINAPI	SERVICO	M	40,70	99,73	4.059,01	0,66	83,47	C
92718	CONCRETAGEM DE PILARES, FCK = 25 MPA, COM USO DE BALDES EM EDIFICAÇÃO COM SEÇÃO-MÉDIA-DE PILARES MENOR OU IGUAL A 0,25 M² - LANÇAMENTO, ADENSAMENTO E ACABAMENTO. AF_12/2015	SINAPI	SERVICO	M3	6,58	594,80	3.913,78	0,64	84,10	C
C3659	PORTÃO DE METALON E BARRA CHATA DE FERRO C/FECHADURA E DOBRADIÇA, INCLUS. PINTURA ESMALTE SINTÉTICO	SEINFRA	SERVICO	M2	9,82	384,54	3.776,18	0,62	84,72	C
96995	REATERRO MANUAL APOILOADO COM SOQUETE. AF_10/2017	SINAPI	SERVICO	M3	115,33	32,16	3.709,01	0,60	85,32	C
C0095	APIOAMENTO DE PISO OU FUNDO DE VALAS CIMAÇO DE 30 A 60 KG	SEINFRA	SERVICO	M2	129,68	26,43	3.427,44	0,56	85,88	C
100693	KIT DE PORTA DE MADEIRA TIPO MEXICANA, MACIÇA (PESADA OU SUPERPESADA), PADRÃO MÉDIO, 90X210CM, ESPESURA DE 3,5CM, ITENS INCLUSOS: DOBRADICAS, MONTAGEM E INSTALAÇÃO DE BATENTE, FECHADURA COM EXECUÇÃO DO FURO - FORNECIMENTO E INSTALAÇÃO. AF_12/2019	SINAPI	SERVICO	UN	2,00	1.649,84	3.299,68	0,54	86,42	C
93358	ESCAVAÇÃO MANUAL DE VALA COM PROFUNDIDADE MENOR OU IGUAL A 1,30 M. AF_02/2021	SINAPI	SERVICO	M3	59,46	53,04	3.153,76	0,51	86,93	C
92919	ARMAÇÃO DE ESTRUTURAS DE CONCRETO ARMADO, EXCETO VIGAS, PILARES, LAJES E FUNDAÇÕES, UTILIZANDO AÇO CA-50 DE 10,0 MM - MONTAGEM. AF_12/2015	SINAPI	SERVICO	KG	231,15	13,31	3.076,61	0,50	87,43	C
96546	ARMAÇÃO DE BLOCO, VIGA BALDRAME OU SAPATA UTILIZANDO AÇO CA-50 DE 10 MM - MONTAGEM. AF_06/2017	SINAPI	SERVICO	KG	221,25	13,77	3.046,61	0,50	87,93	C
030978	DESMOLDAGEM DE FORMA EM CINTAS/PILARES/ESCADAS	SBC	SERVICO	M2	160,24	18,12	2.903,55	0,47	88,40	C
94964	CONCRETO FCK = 20MPA, TRAÇO 1:2:7:3 (EM MASSA SECA DE CIMENTO/ AREIA MÉDIA/ BRITA 1) - PREPARO MECÂNICO COM BETONEIRA 400 L. AF_05/2021	SINAPI	SERVICO	M3	8,44	334,37	2.822,08	0,46	88,86	C
S04953	Impermeabilização de alicerce e viga baldrame com 2 demãos de tinta asfáltica tipo Neutrol da Vedacit ou similar, exceto argamassa impermeabilização	ORSE	SERVICO	m2	123,63	21,98	2.717,39	0,44	89,31	C
88885	APLICAÇÃO DE FUNDO SELADOR ACRÍLICO EM PAREDES, UMA DEMÃO. AF_06/2014	SINAPI	SERVICO	M2	1.463,68	1,83	2.678,53	0,44	89,74	C

ORÇAMENTO - CURVA ABC DE SÓCIOS

OBRA:	CONSTRUÇÃO DE UNIDADE ESCOLAR COM 04 SALAS E DEMAIS DEPENDÊNCIAS NO POVOADO BARROCA DA VACA NO MUNICÍPIO DE CHAPADINHA-MA
DESCRIÇÃO:	CONSTRUÇÃO DE UNIDADE ESCOLAR COM 04 SALAS DE DEMAIS DEPENDÊNCIAS NO POVOADO BARROCA DA VACA NO MUNICÍPIO DE CHAPADINHA - MA
LOCAL:	POVOADO BARROCA DA VACA
CLIENTE:	PREFEITURA MUNICIPAL DE CHAPADINHA
UNIDADES:	410.9M2
VALOR POR UNIDADE:	R\$ 1.924,57

DATA :	02/02/2022	BDI :	28,82%
FONTE	VERBÃO	HORA	MES
ORSE	2021/11	111,51%	69,89%
SBC	2021/12 - São Luís	115,66%	
SEINFRA	027.1 COM DESONERAÇÃO	83,85%	47,76%
SINAPI	2021/12 COM DESONERAÇÃO	83,87%	47,51%
COMPOSIÇÕES PRÓPRIAS			

CÓDIGO	DESCRIÇÃO	FONTE	TIPO	UNIDADE	QUANTIDADE	PREÇO UNITÁRIO	PREÇO TOTAL	%	ACUMUL. %	CL
93197	CONTRAVERGA MOLDADA IN LOCO EM CONCRETO PARA VÃOS DE MAIS DE 1,5 M DE COMPRIMENTO. AF_03/2016	SINAPI	SERVICO	M	28,10	93,90	2.638,59	0,43	90,17	C
C1630	LOCAÇÃO DA OBRA - EXECUÇÃO DE GABARITO	SEINFRA	SERVICO	M2	410,90	6,09	2.502,38	0,41	90,58	C
S01988	Pelotril granito cinza polido, c/ largura = 17 cm, esp = 2 cm	ORSE	SERVICO	m	28,10	87,61	2.461,84	0,40	90,98	C
100758	PINTURA COM TINTA AQUECIDA DE ACABAMENTO (ESMALTE SINTÉTICO ACETINADO) APLICADA A ROLO OU PINCEL SOBRE SUPERFÍCIES METÁLICAS (EXCETO PERFIL) EXECUTADO EM OBRA (02 DEMAIS), AF_01/2020	SINAPI	SERVICO	M2	72,48	33,20	2.406,34	0,39	91,37	C
S12971	Luminária Painel Led embutir 18w quadrada, 6000k da G-light ou similar - Rev 01_11/2021	ORSE	SERVICO	un	38,00	59,04	2.243,52	0,37	91,74	C
C0348	BACIA DE LOUÇA BRANCA C/CAIXA ACOPLADA	SEINFRA	SERVICO	UN	3,00	741,43	2.224,29	0,36	92,10	C
S12294	Plta de cozinha com bancada em granito cinza andorinha, e = 2cm, dim 3,40x0,60m, com 02 cubas de aço inox, sifão cromado, válvula cromada, torneira cromada 1/2", inclusive rodopla 10 cm, assentada	ORSE	SERVICO	un	1,00	2.181,79	2.181,79	0,36	92,46	C
91926	CABO DE COBRE FLEXÍVEL ISOLADO, 2,5 MMF, ANTI-CHAMA 450/750 V, PARA CIRCUITOS TERMINAIS - FORNECIMENTO E INSTALAÇÃO. AF_12/2015	SINAPI	SERVICO	M	500,00	3,90	1.950,00	0,32	92,77	C
C1948	PONTO HIDRÁULICO, MATERIAL E EXECUÇÃO	SEINFRA	SERVICO	PT	9,00	214,28	1.928,52	0,31	93,09	C
87554	EMBOÇO, PARA RECEBIMENTO DE CERÂMICA, EM ARGAMASSA TRAÇO 1:2:8, PREPARO MANUAL, APLICADO MANUALMENTE EM FACES INTERNAS DE PAREDES, PARA AMBIENTE COM ÁREA MAIOR QUE 10M2, ESPESURA DE 10MM, COM EXECUÇÃO DE TALISCAS. AF_06/2014	SINAPI	SERVICO	M2	131,40	14,43	1.896,10	0,31	93,40	C
91929	CABO DE COBRE FLEXÍVEL ISOLADO, 4 MMF, ANTI-CHAMA 0,6/1,0 KV, PARA CIRCUITOS TERMINAIS - FORNECIMENTO E INSTALAÇÃO. AF_12/2015	SINAPI	SERVICO	M	250,00	7,55	1.887,50	0,31	93,70	C
87904	CHAPISCO APLICADO EM ALVENARIA (COM PRESENÇA DE VÃOS) E ESTRUTURAS DE CONCRETO DE FACHADA, COM COLHER DE PEDREIRO. ARGAMASSA TRAÇO 1:3 COM PREPARO MANUAL. AF_06/2014	SINAPI	SERVICO	M2	288,00	6,33	1.823,04	0,30	94,00	C
96523	ESCAVAÇÃO MANUAL PARA BLOCO DE CORCAMENTO OU SAPATA (INCLUINDO ESCAVAÇÃO PARA COLOCAÇÃO DE FÔRMAS). AF_06/2017	SINAPI	SERVICO	M3	27,74	61,67	1.710,73	0,28	94,28	C
112594	BASCULANTE ALUMÍNIO PINT. ELETROSTÁTICA BRANCA COM VIDRO	SBC	SERVICO	M2	3,20	530,14	1.696,45	0,28	94,56	C
93396	BANCADA GRANITO CINZA, 50 X 60 CM, INCL. CUBA DE EMBUTIR OVAL LOUÇA BRANCA 35 X 50 CM, VÁLVULA METAL CROMADO, SIFÃO FLEXÍVEL PVC, ENGATE 30 CM FLEXÍVEL PLÁSTICO E TORNEIRA CROMADA DE MESA, PADRÃO POPULAR - FORNEC. E INSTALAÇÃO. AF_01/2020	SINAPI	SERVICO	UN	3,00	551,90	1.655,70	0,27	94,83	C
86649	RODAPÉ CERÂMICO DE 7CM DE ALTURA COM PLACAS TIPO ESMALTADA EXTRA DE DIMENSÕES 45X45CM. AF_06/2014	SINAPI	SERVICO	M	204,00	8,00	1.632,00	0,27	95,09	C
C1950	PONTO SANITÁRIO, MATERIAL E EXECUÇÃO	SEINFRA	SERVICO	PT	8,00	193,21	1.545,68	0,25	95,34	C

Fis
Proc No 0032
Ass
04/22

ORÇAMENTO - CURVA ABC DE SERVIÇOS

DATA : 02/02/2022
BDI : 28,82%

FONTE	VERSÃO	HORA	MES	DATA REF.
ORSE	2021/11	111,51%	69,89%	12/2021
SBC	2021/12 - São Luis	115,66%	-	12/2021
SEINFRA	027.1 COM DESONERAÇÃO	83,85%	47,76%	05/2021
SINAPI	2021/12 COM DESONERAÇÃO	83,87%	47,51%	01/2022

COMPOSIÇÕES PRÓPRIAS

CÓDIGO	DESCRIÇÃO	FONTE	TIPO	UNIDADE	QUANTIDADE	PREÇO UNITÁRIO	PREÇO TOTAL	%	ACUMUL. %	CL
100360	FABRICAÇÃO E INSTALAÇÃO DE MEIA TESOURA DE MADEIRA NÃO APARELHADA, COM VÃO DE 6 M, PARA TELHA CERÂMICA OU DE CONCRETO, INCLUSIVE IÇAMENTO. AF_07/2019	SINAPI	SERVICO	UN	1,00	1.542,06	1.542,06	0,25	95,59	C
030356	CAIXA DE PASSAGEM CONCRETO 0,70x0,70x0,55m	SBC	SERVICO	UN	3,00	480,07	1.440,21	0,23	95,83	C
89714	TUBO PVC, SERIE NORMAL, ESGOTO PREDIAL, DN 100 MM, FORNECIDO E INSTALADO EM RAMAL DE DESCARGA OU RAMAL DE ESGOTO SANITÁRIO. AF_12/2014	SINAPI	SERVICO	M	30,00	46,61	1.398,30	0,23	96,06	C
100868	BARRA DE APOIO RETA, EM AÇO INOX POLIDO, COMPRIMENTO 80 CM, FIXADA NA PAREDE - FORNECIMENTO E INSTALAÇÃO. AF_01/2020	SINAPI	SERVICO	UN	4,00	345,30	1.381,20	0,22	96,28	C
C2850	INSTALAÇÕES PROVISÓRIAS DE LUZ, FORÇA, TELEFONE E LÓGICA	SEINFRA	SERVICO	UN	1,00	1.308,20	1.308,20	0,21	96,50	C
S02310	Pintura para superfícies de madeira com fixamento, aplicação de 01 demão de fundo sintético nivelador e 02 demãos de tinta esmalte ou óleo	ORSE	SERVICO	m2	51,45	24,43	1.256,92	0,20	96,70	C
100874	PUXADOR PARA PCD, FIXADO NA PORTA - FORNECIMENTO E INSTALAÇÃO. AF_01/2020	SINAPI	SERVICO	UN	4,00	309,43	1.237,72	0,20	96,90	C
92873	LANÇAMENTO COM USO DE BALDES, ADENSAMENTO E ACABAMENTO DE CONCRETO EM ESTRUTURAS. AF_12/2015	SINAPI	SERVICO	M3	8,44	139,48	1.177,21	0,19	97,09	C
93143	PONTO DE TOMADA RESIDENCIAL INCLUINDO TOMADA 20A/250V, CAIXA ELÉTRICA, ELETRODUTO, CABO, RASGO, QUEBRA E CHUMBAMENTO. AF_01/2016	SINAPI	SERVICO	UN	8,00	140,16	1.121,28	0,18	97,28	C
C0387	BEIRA E BICA EM TELHA COLONIAL	SEINFRA	SERVICO	M	91,00	11,93	1.085,63	0,18	97,45	C
I10849S	Placa de inauguração em bronze 35x 50*cm	ORSE	MATERIAL	un	1,00	1.080,01	1.080,01	0,18	97,63	C
S02267	Soleira em granito cinza andorinha, l = 18 cm, e = 2 cm	ORSE	SERVICO	m	12,60	79,45	1.001,07	0,16	97,79	C
S02450	Limpeza geral	ORSE	SERVICO	m2	410,90	2,06	846,45	0,14	97,93	C
C0325	ATERRAMENTO COMPLETO C/ HASTE COPPERWELD 3/4" X 3.0M	SEINFRA	SERVICO	UN	3,00	268,01	804,03	0,13	98,06	C
93201	FIXAÇÃO (ENCUNHAMENTO) DE ALVENARIA DE VEDAÇÃO COM ARGAMASSA APLICADA COM COLHER. AF_03/2016	SINAPI	SERVICO	M	176,44	4,32	762,22	0,12	98,18	C
S11397	Placa de obra em lona com impressão digital 1,50 x 2,00m, inclusive estrutura em metalon 20 x 20cm e escoramento, instalada - Rev 02 - 09/2021	ORSE	SERVICO	un	1,00	750,00	750,00	0,12	98,31	C
94219	CUMEEIRA E ESPIGÃO PARA TELHA CERÂMICA EMBOCADA COM ARGAMASSA TRAÇO 1:2:9 (CIMENTO, CAL E AREIA), PARA TELHADOS COM MAIS DE 2 ÁGUAS, INCLUSIVE TRANSPORTE VERTICAL. AF_07/2019	SINAPI	SERVICO	M	29,20	23,87	697,00	0,11	98,42	C
86919	TAMUJE DE LOUÇA BRANCA COM COLUNA, 30L OU EQUIVALENTE, INCLUSIVE SIÃO FIXEVEL EM PVC, VALVULA METALICA E TORNEIRA DE METAL CROMADO PADRÃO MÍDIO - FORNECIMENTO E INSTALAÇÃO. AF_01/2020	SINAPI	SERVICO	UN	1,00	653,74	653,74	0,11	98,53	C
063246	CABO COBRE UNIPOLAR BLINDADO ISOLACAO 3,6/6KV EPR 16mm2	SBC	SERVICO	M	100,00	5,46	546,00	0,09	98,62	C

0033
 04/12
 Jo

ORÇAMENTO - CURVA ABC DE SERVIÇOS

OBRA: CONSTRUÇÃO DE UNIDADE ESCOLAR COM 04 SALAS E DEMAIS DEPENDÊNCIAS NO POVOADO BARROCA DA VACA NO MUNICÍPIO DE CHAPADINHA-MA

DESCRIÇÃO: CONSTRUÇÃO DE UNIDADE ESCOLAR COM 04 SALAS DE DEMAIS DEPENDÊNCIAS NO POVOADO BARROCA DA VACA NO MUNICÍPIO DE CHAPADINHA - MA

LOCAL: POVOADO BARROCA DA VACA

CLIENTE: PREFEITURA MUNICIPAL DE CHAPADINHA

UNIDADES: 410.9M2

VALOR POR UNIDADE: R\$ 1.924,57

DATA :	VERBAO	HORA	DIAS	DATA REF.
02/02/2022	2021/11	111,51%	69,89%	12/2021
	2021/12 - São Luis	115,66%	-	12/2021
	027.1 COM DESONERAÇÃO	83,85%	47,76%	05/2021
	2021/12 COM DESONERAÇÃO	83,87%	47,51%	01/2022
	COMPOSIÇÕES PRÓPRIAS			

CÓDIGO	DESCRIÇÃO	FONTE	TIPO	UNIDADE	QUANTIDADE	PREÇO UNITÁRIO	PREÇO TOTAL	%	ACUMUL. %	CL
91924	CABO DE COBRE FLEXÍVEL ISOLADO, 1,5 MM², ANTI-CHAMA 450/750 V. PARA CIRCUITOS TERMINAIS - FORNECIMENTO E INSTALAÇÃO. AF_12/2015	SINAPI	SERVICO	M	200,00	2,61	522,00	0,09	98,70	C
94648	TUBO, PVC, SOLDÁVEL, DN 25 MM, INSTALADO EM RESERVAÇÃO DE ÁGUA DE EDIFICAÇÃO QUE POSSUA RESERVATÓRIO DE FIBRA/FIBROCIMENTO FORNECIMENTO E INSTALAÇÃO. AF_06/2016	SINAPI	SERVICO	M	60,00	8,58	514,80	0,08	98,78	C
92033	INTERRUPTOR PARALELO (2 MÓDULOS) COM 1 TOMADA DE EMBUTIR 2P+T 10 A, INCLUINDO SUPORTE E PLACA - FORNECIMENTO E INSTALAÇÃO. AF_12/2015	SINAPI	SERVICO	UN	9,00	54,57	491,13	0,08	98,86	C
97607	LUMINÁRIA ARANDELA TIPO TARTARUGA, DE SOBREPOR, COM 1 LÂMPADA LED DE 6 W, SEM REATOR - FORNECIMENTO E INSTALAÇÃO. AF_02/2020	SINAPI	SERVICO	UN	4,00	122,67	490,68	0,08	98,94	C
C0357	BANCADA DE GRANITO (OUTRAS CORES) E= 3cm (COLOCADO)	SEINFRA	SERVICO	M2	1,00	481,05	481,05	0,08	99,02	C
S00356	Eletroduto de pvc rígido rosçável, diâam = 50mm (1 1/2")	ORSE	SERVICO	m	20,00	20,12	402,40	0,07	99,09	C
96519	LASTRO DE CONCRETO MAGRO, APLICADO EM BLOCOS DE COROAMENTO OU SAPATAS, ESPESSURA DE 5 CM. AF_08/2017	SINAPI	SERVICO	M2	18,62	21,50	400,33	0,07	99,15	C
98110	CAIXA DE GORDURA PEQUENA (CAPACIDADE: 19 L), CIRCULAR, EM PVC, DIÂMETRO INTERNO=0,3 M. AF_12/2020	SINAPI	SERVICO	UN	1,00	395,22	395,22	0,06	99,22	C
91787	(COMPOSIÇÃO REPRESENTATIVA) DO SERVIÇO DE INSTALAÇÃO DE TUBOS DE PVC, SOLDÁVEL, ÁGUA FRIA, DN 40 MM (INSTALADO EM PRUMADA), INCLUSIVE CONEXÕES, CORTES E FIXAÇÕES, PARA PRÉDIOS. AF_10/2015	SINAPI	SERVICO	M	12,00	32,65	391,80	0,06	99,28	C
91855	ELETRODUTO FLEXÍVEL CORRUGADO REFORÇADO, PVC, DN 25 MM (3/4"), PARA CIRCUITOS TERMINAIS, INSTALADO EM PAREDE - FORNECIMENTO E INSTALAÇÃO. AF_12/2015	SINAPI	SERVICO	M	50,00	7,65	382,50	0,06	99,34	C
96617	LASTRO DE CONCRETO MAGRO, APLICADO EM BLOCOS DE COROAMENTO OU SAPATAS, ESPESSURA DE 3 CM. AF_08/2017	SINAPI	SERVICO	M2	22,32	12,90	287,93	0,05	99,39	C
101909	EXTINTOR DE INCÊNDIO PORTÁTIL COM CARGA DE PQS DE 6 KG, CLASSE BC - FORNECIMENTO E INSTALAÇÃO. AF_10/2020_P	SINAPI	SERVICO	UN	1,00	274,69	274,69	0,04	99,44	C
00037556	PLACA DE SINALIZACAO DE SEGURANCA CONTRA INCENDIO, FOTOLUMINESCENTE, QUADRADA, 20 X 20" CM, EM PVC 2" MM ANTI-CHAMAS (SIMBOLOS, CORES E PICTOGRAMAS CONFORME NBR 16820)	SINAPI	MATERIAL	UN	8,00	27,94	223,52	0,04	99,47	C
97599	LUMINÁRIA DE EMERGÊNCIA, COM 30 LÂMPADAS LED DE 2 W, SEM REATOR - FORNECIMENTO E INSTALAÇÃO. AF_02/2020	SINAPI	SERVICO	UN	8,00	26,76	214,08	0,03	99,51	C
C3738	INSTALAÇÃO DE TUBO DE VENTILAÇÃO 50mm C/L=4m, C/ REBOCO E PINTURA A CAL (C/ MATERIAL)	SEINFRA	SERVICO	UN	1,00	52,79	211,16	0,03	99,54	C
92023	INTERRUPTOR SIMPLES (1 MÓDULO) COM 1 TOMADA DE EMBUTIR 2P+T 10 A, INCLUINDO SUPORTE E PLACA - FORNECIMENTO E INSTALAÇÃO. AF_12/2015	SINAPI	SERVICO	UN	6,00	34,27	205,62	0,03	99,58	C
93662	DISJUNTOR BIPOLAR TIPO DIN, CORRENTE NOMINAL DE 20A - FORNECIMENTO E INSTALAÇÃO. AF_10/2020	SINAPI	SERVICO	UN	4,00	50,36	201,44	0,03	99,61	C

0034

Ass: 04/22

ORÇAMENTO - CURVA ABC DE SERVIÇOS

OBRA:	CONSTRUÇÃO DE UNIDADE ESCOLAR COM 04 SALAS E DEMAIS DEPENDÊNCIAS NO POVOADO BARROCA DA VACA NO MUNICÍPIO DE CHAPADINHA-MA			
DESCRIÇÃO:	CONSTRUÇÃO DE UNIDADE ESCOLAR COM 04 SALAS DE DEMAIS DEPENDÊNCIAS NO POVOADO BARROCA DA VACA NO MUNICÍPIO DE CHAPADINHA - MA			
LOCAL:	POVOADO BARROCA DA VACA			
CLIENTE:	PREFEITURA MUNICIPAL DE CHAPADINHA			
UNIDADES:	410.9M2			
VALOR POR UNIDADE:	R\$ 1.924,57			

DATA :	02/02/2022	BDI :	28,82%
FONTE	VERBAO	HORA	MES
ORSE	2021/11	111,51%	69,89%
SBC	2021/12 - São Luis	115,66%	-
SEINFRA	027.1 COM DESONERAÇÃO	83,85%	47,76%
SINAPI	2021/12 COM DESONERAÇÃO COMPOSIÇÕES PRÓPRIAS	83,87%	47,51%

0035
Fis
Proc No 0422
Ass

CÓDIGO	DESCRIÇÃO	FONTE	TIPO	UNIDADE	QUANTIDADE	PREÇO UNITÁRIO	PREÇO TOTAL	%	ACUMUL. %	CL
95544	PAPELEIRA DE PAREDE EM METAL CROMADO SEM TAMPA, INCLUSO FIXAÇÃO. AF_01/2020	SINAPI	SERVICO	UN	3,00	66,15	198,45	0,03	99,64	C
052041	AGUA FRIA-REGISTRO GAVETA BRUTO 3/4*	SBC	SERVICO	UN	3,00	65,61	196,83	0,03	99,67	C
C0517	CABO COBRE NU 10MM2	SEINFRA	SERVICO	M	15,00	12,81	192,15	0,03	99,70	C
89707	CAIXA SIFONADA, PVC, DN 100 X 100 X 50 MM. JUNTA ELÁSTICA, FORNECIDA E INSTALADA EM RAMAL DE DESCARGA OU EM RAMAL DE ESGOTO SANITÁRIO. AF_12/2014	SINAPI	SERVICO	UN	5,00	36,11	180,55	0,03	99,73	C
00039805	QUADRO DE DISTRIBUIÇÃO, EM PVC, DE EMBUTIR, COM BARRAMENTO TERRA / NEUTRO, PARA 12 DISJUNTORES NEMA OU 16 DISJUNTORES DIN	SINAPI	MATERIAL	UN	1,00	162,13	162,13	0,03	99,76	C
89798	TUBO PVC, SERIE NORMAL, ESGOTO PREDIAL, DN 50 MM, FORNECIDO E INSTALADO EM PRUMADA DE ESGOTO SANITÁRIO OU VENTILAÇÃO. AF_12/2014	SINAPI	SERVICO	M	12,00	13,49	161,88	0,03	99,79	C
053342	TE 90 PVC PARA REDE COLETORA DE ESGOTO 100mm	SBC	SERVICO	UN	3,00	53,64	160,92	0,03	99,81	C
101946	QUADRO DE MEDIÇÃO GERAL DE ENERGIA PARA 1 MEDIDOR DE SOBREPOR - FORNECIMENTO E INSTALAÇÃO. AF_10/2020	SINAPI	SERVICO	UN	1,00	137,08	137,08	0,02	99,83	C
101894	DISJUNTOR TRIPOLAR TIPO NEMA, CORRENTE NOMINAL DE 60 ATÉ 100A - FORNECIMENTO E INSTALAÇÃO. AF_10/2020	SINAPI	SERVICO	UN	1,00	125,69	125,69	0,02	99,85	C
89834	JUNÇÃO SIMPLES, PVC, SERIE NORMAL, ESGOTO PREDIAL, DN 100 X 100 MM, JUNTA ELÁSTICA, FORNECIDO E INSTALADO EM PRUMADA DE ESGOTO SANITÁRIO OU VENTILAÇÃO. AF_12/2014	SINAPI	SERVICO	UN	3,00	39,61	118,83	0,02	99,87	C
89711	TUBO PVC, SERIE NORMAL, ESGOTO PREDIAL, DN 40 MM, FORNECIDO E INSTALADO EM RAMAL DE DESCARGA OU RAMAL DE ESGOTO SANITÁRIO. AF_12/2014	SINAPI	SERVICO	M	6,00	15,78	94,68	0,02	99,89	C
S01170	Tê 90° de pvc rígido soldável, marrom diâ = 40mm	ORSE	SERVICO	un	4,00	22,42	89,68	0,01	99,90	C
055504	ADESIVO COM SETA INICADORA PARA EXTINTOR/HIDRANTE	SBC	SERVICO	UN	1,00	82,64	82,64	0,01	99,92	C
89744	JOELHO 90 GRAUS, PVC, SERIE NORMAL, ESGOTO PREDIAL, DN 100 MM, JUNTA ELÁSTICA, FORNECIDO E INSTALADO EM RAMAL DE DESCARGA OU RAMAL DE ESGOTO SANITÁRIO. AF_12/2014	SINAPI	SERVICO	UN	3,00	21,75	65,25	0,01	99,93	C
S08894	Dispositivo de proteção contra surto de tensão DPS 40kA - 175v	ORSE	SERVICO	un	1,00	62,40	62,40	0,01	99,94	C
89497	JOELHO 90 GRAUS, PVC, SOLDÁVEL, DN 40MM, INSTALADO EM PRUMADA DE ÁGUA - FORNECIMENTO E INSTALAÇÃO. AF_12/2014	SINAPI	SERVICO	UN	6,00	10,39	62,34	0,01	99,95	C
93656	DISJUNTOR MONOPOLAR TIPO DIN, CORRENTE NOMINAL DE 25A - FORNECIMENTO E INSTALAÇÃO. AF_10/2020	SINAPI	SERVICO	UN	5,00	10,91	54,55	0,01	99,96	C
94491	REGISTRO DE ESFERA, PVC, SOLDÁVEL, COM VOLANTE, DN 40 MM - FORNECIMENTO E INSTALAÇÃO. AF_08/2021	SINAPI	SERVICO	UN	1,00	52,46	52,46	0,01	99,97	C

ORÇAMENTO - CURVA ABC DE SERVIÇOS

OBRA:	CONSTRUÇÃO DE UNIDADE ESCOLAR COM 04 SALAS E DEMAIS DEPENDÊNCIAS NO POVOADO BARROCA DA VACA NO MUNICÍPIO DE CHAPADINHA-MA	DATA :	02/02/2022	BDI :	28,82%
DESCRIÇÃO:	CONSTRUÇÃO DE UNIDADE ESCOLAR COM 04 SALAS DE DEMAIS DEPENDÊNCIAS NO POVOADO BARROCA DA VACA NO MUNICÍPIO DE CHAPADINHA - MA	FONTE	VERBAO	HORA	MES
LOCAL:	POVOADO BARROCA DA VACA	ORSE	2021/11	111,51%	69,89%
CLIENTE:	PREFEITURA MUNICIPAL DE CHAPADINHA	SBC	2021/12 - São Luis	115,66%	-
UNIDADES:	410.9M2	SEINFRA	027.1 COM DESONERAÇÃO	83,85%	47,76%
VALOR POR UNIDADE:	R\$ 1.924,57	SINAPI	2021/12 COM DESONERAÇÃO	83,87%	47,51%
			COMPOSIÇÕES PRÓPRIAS		01/2022

CÓDIGO	DESCRIÇÃO	FONTE	TIPO	UNIDADE	QUANTIDADE	PREÇO UNITÁRIO	PREÇO TOTAL	%	ACUMUL. %	CL
94489	REGISTRO DE ESFERA, PVC, SOLDÁVEL, COM VOLANTE, DN 25 MM - FORNECIMENTO E INSTALAÇÃO. AF_08/2021	SINAPI	SERVICO	UN	2,00	25,63	51,26	0,01	99,97	C
89869	TE, PVC, SOLDÁVEL, DN 25MM, INSTALADO EM DRENO DE AR-CONDICIONADO - FORNECIMENTO E INSTALAÇÃO. AF_12/2014	SINAPI	SERVICO	UN	8,00	6,36	50,88	0,01	99,98	C
89404	JOELHO 90 GRAUS, PVC, SOLDÁVEL, DN 20MM, INSTALADO EM RAMAL DE DISTRIBUIÇÃO DE ÁGUA - FORNECIMENTO E INSTALAÇÃO. AF_12/2014	SINAPI	SERVICO	UN	12,00	3,62	43,44	0,01	99,99	C
89866	JOELHO 90 GRAUS, PVC, SOLDÁVEL, DN 25MM, INSTALADO EM DRENO DE AR-CONDICIONADO - FORNECIMENTO E INSTALAÇÃO. AF_12/2014	SINAPI	SERVICO	UN	7,00	3,82	26,74	0,00	99,99	C
89438	TE, PVC, SOLDÁVEL, DN 20MM, INSTALADO EM RAMAL DE DISTRIBUIÇÃO DE ÁGUA - FORNECIMENTO E INSTALAÇÃO. AF_12/2014	SINAPI	SERVICO	UN	5,00	5,25	26,25	0,00	100,00	C
1044112	SUPORTE DE PARADE PARA EXTINTOR	SBC	MATERIAL	UN	1,00	8,99	8,99	0,00	100,00	C

Subtotal até 100,00% 613.884,20
 Outros 176.921,43
 Valor total do Orçamento 790.805,63

Advogado
 CREA/AC 110.313.774-5
 Prontuario Civil

Fis 0036
 Proc N° 0112
 Ass

CRONOGRAMA FÍSICO-FINANCEIRO

OBRA: CONSTRUÇÃO DE UNIDADE ESCOLAR COM 04 SALAS E DEMAIS DEPENDÊNCIAS NO POVOADO BARROCA DA VACA NO MUNICÍPIO DE CHAPADINHA-MA

DESCRIÇÃO: CONSTRUÇÃO DE UNIDADE ESCOLAR COM 04 SALAS DE DEMAIS DEPENDÊNCIAS NO POVOADO BARROCA DA VACA NO MUNICÍPIO DE CHAPADINHA - MA

LOCAL: POVOADO BARROCA DA VACA

CLIENTE: PREFEITURA MUNICIPAL DE CHAPADINHA

UNIDADES: 410.9M2

VALOR POR UNIDADE: R\$ 1.924,57

DATA : 02/02/2022

VERSAO : 2021/11

BDI : 28,82%

FONTE : ORSE

HORA : 111,51%

MES : 69,89%

DATA REF. : 12/2021

SBC : 2021/12 - São Luis

HORA : 115,66%

MES : 47,76%

DATA REF. : 05/2021

SEINFRA : 027.1 COM DESONERAÇÃO

HORA : 83,87%

MES : 47,51%

DATA REF. : 01/2022

SINAPI : 2021/12 COM DESONERAÇÃO

HORA : 83,87%

MES : 47,51%

DATA REF. : 01/2022

COMPOSIÇÕES PRÓPRIAS

ITEM	DESCRIÇÃO	VALOR (R\$)	MÊS 1	MÊS 2	MÊS 3	MÊS 4	MÊS 5	MÊS 6	Total parcela
1	SERVIÇOS PRELIMINARES	20.859,04	100,00 % 20.859,04						100,00 % 20.859,04
2	MOVIMENTO DE TERRA	8.933,19	100,00 % 8.933,19						100,00 % 8.933,19
3	FUNDAÇÕES	55.945,78	30,00 % 16.783,73	70,00 % 39.162,05					100,00 % 55.945,78
4	IMPERMEABILIZAÇÃO	2.717,39	100,00 % 2.717,39						100,00 % 2.717,39
5	SUPERESTRUTURA	63.934,45	50,00 % 31.967,23	50,00 % 31.967,22					100,00 % 63.934,45
6	PAREDES E DIVISÓRIAS	55.599,77	60,00 % 33.359,86	40,00 % 22.239,91					100,00 % 55.599,77
7	COBERTURA	75.597,90	70,00 % 52.918,53	30,00 % 22.679,37					100,00 % 75.597,90
8	INSTALAÇÕES ELÉTRICAS	15.436,35	60,00 % 9.261,81	40,00 % 6.174,54					100,00 % 15.436,35
9	INSTALAÇÕES HIDRAULICAS	9.049,69	100,00 % 9.049,69						100,00 % 9.049,69
10	INSTALAÇÕES SANITÁRIAS	10.023,96	100,00 % 10.023,96						100,00 % 10.023,96
11	INSTALAÇÕES DE COMBATE A INCÊNDIO	1.909,28						100,00 % 1.909,28	100,00 % 1.909,28
12	PISO	39.798,53			50,00 % 19.899,27		50,00 % 19.899,26		100,00 % 39.798,53
13	REVESTIMENTO	46.610,75			50,00 % 23.305,38		50,00 % 23.305,37		100,00 % 46.610,75
14	FORRO	26.278,95					100,00 % 26.278,95		100,00 % 26.278,95

Fis 0037
Proc No 14/22
Ass *[Assinatura]*

[Assinatura]

CRONOGRAMA FÍSICO-FINANCIO

OBRA:	CONSTRUÇÃO DE UNIDADE ESCOLAR COM 04 SALAS E DEMAIS DEPENDÊNCIAS NO POVOADO BARROCA DA VACA NO MUNICÍPIO DE CHAPADINHA-MA		
DESCRIÇÃO:	CONSTRUÇÃO DE UNIDADE ESCOLAR COM 04 SALAS DE DEMAIS DEPENDÊNCIAS NO POVOADO BARROCA DA VACA NO MUNICÍPIO DE CHAPADINHA - MA		
LOCAL:	POVOADO BARROCA DA VACA		
CLIENTE:	PREFEITURA MUNICIPAL DE CHAPADINHA		
UNIDADES:	410.9M2		
VALOR POR UNIDADE:	R\$ 1.924,57		

DATA:	02/02/2022		
FONTE:	VERBAO	HORA	BDI:
ORSE	2021/11	111,51%	28,82%
SBC	2021/12 - São Luis	115,66%	
SEINFRA	027.1 COM DESONERAÇÃO	83,85%	47,76%
SINAPI	2021/12 COM DESONERAÇÃO	83,87%	47,51%
	COMPOSIÇÕES PRÓPRIAS		

ITEM	DESCRIÇÃO	VALOR (R\$)	MÊS 1	MÊS 2	MÊS 3	MÊS 4	MÊS 5	MÊS 6	Total parcela
15	ESQUADRIAS	43.408,99					100,00 % 43.408,99		100,00 % 43.408,99
16	LOUÇAS E METAIS	8.295,17						100,00 %	100,00 %
17	PINTURA	31.322,56						8.295,17	8.295,17
18	SERVIÇOS COMPLEMENTARES	481,05						100,00 %	100,00 %
19	MURO DE PROTEÇÃO	95.754,94	30,00 % 28.726,48	30,00 % 28.726,48	20,00 % 19.150,99	20,00 % 19.150,99		481,05	481,05
20	SERVIÇOS FINAIS	1.926,46						100,00 %	100,00 %
21	Benefícios e Despesas Indiretas (BDI)	176.921,43	12,27 % 21.708,26	22,14 % 39.170,40	25,19 % 44.566,51	14,86 % 26.290,52	18,39 % 32.535,85	7,15 % 12.649,89	1.926,46
		790.805,63	97.010,70	175.103,41	199.178,62	117.500,07	145.428,42	56.584,41	176.921,43
			97.010,70	272.114,11	471.292,73	588.792,80	734.221,22	790.805,63	790.805,63

Advaldo F. de N. Soares
 CREA/MG 110.313.774-8
 Engenheiro Civil

Fis0038
 Proc Nº 04/22
 Ass [Assinatura]

COMPOSIÇÃO DO BDI

OBRA:	CONSTRUÇÃO DE UNIDADE ESCOLAR COM 04 SALAS E DEMAIS DEPENDÊNCIAS NO POVOADO BARROCA DA VACA NO MUNICÍPIO DE CHAPADINHA-MA	DATA: 02/02/2022	BDI: 28,82%			
DESCRIÇÃO:	CONSTRUÇÃO DE UNIDADE ESCOLAR COM 04 SALAS DE DEMAIS DEPENDÊNCIAS NO POVOADO BARROCA DA VACA NO MUNICÍPIO DE CHAPADINHA - MA	VERSÃO	HORA	MES	REF.	
LOCAL:	POVOADO BARROCA DA VACA	CRSE	2021/11	111,51%	69,89%	12/2021
CLIENTE:	PREFEITURA MUNICIPAL DE CHAPADINHA	SBC	2021/12 - São Luís	115,66%	-	12/2021
UNIDADES:	410.9M2	SEINFRA	027.1 COM DESONERAÇÃO	83,85%	47,76%	05/2021
VALOR POR UNIDADE:	R\$ 1.924,57	SINAPI	2021/12 COM DESONERAÇÃO	83,87%	47,51%	01/2022
			COMPOSIÇÕES PRÓPRIAS	0,00%	0,00%	

COD	DESCRIÇÃO	%
DI	Despesas Indiretas	
AC	Administração central	3,00
S	Garantia/seguros	0,80
R	Riscos	0,97
DF	Despesas Financeiras	0,59
	TOTAL	5,36
I	Despesas Legais (PIS/ISS/COFINS/INSS)	
	PIS	0,65
	COFINS	3,00
	ISS	5,00
	CPRB	4,50
	TOTAL	13,15
L	Lucro Bruto	
	Lucro	6,16
	TOTAL	6,16

Fis 0039
 Proc N° 04/02
 Ass. *[Assinatura]*

BDI = 28,82%

$$(((1+AC+S+R)*(1+DF)*(1+L))/(1-I))-1$$

[Assinatura]
Edvaldo F. dos Santos
 CREA NAC 110.313.774-3
 Engenheiro Civil

TABELA DE ENCARGOS SOCIAIS



OBRA:	CONSTRUÇÃO DE UNIDADE ESCOLAR COM 04 SALAS E DEMAIS DEPENDÊNCIAS NO POVOADO BARROCA DA VACA NO MUNICÍPIO DE CHAPADINHA-MA
DESCRIÇÃO:	CONSTRUÇÃO DE UNIDADE ESCOLAR COM 04 SALAS DE DEMAIS DEPENDÊNCIAS NO POVOADO BARROCA DA VACA NO MUNICÍPIO DE CHAPADINHA - MA
LOCAL:	POVOADO BARROCA DA VACA
CLIENTE:	PREFEITURA MUNICIPAL DE CHAPADINHA
UNIDADES:	410.9M2
VALOR POR UNIDADE:	R\$ 1.924,57

DATA : 02/02/2022		BDI : 28,82%		
FORTE	VERSÃO	HORA	MES	REF.
ORSE	2021/11	111,51%	69,69%	12/2021
SBC	2021/12 - São Luis	115,66%	-	12/2021
SEINFRA	027.1 COM DESONERAÇÃO	83,85%	47,76%	05/2021
SINAPI	2021/12 COM DESONERAÇÃO	83,87%	47,51%	01/2022
COMPOSIÇÕES PRÓPRIAS		0,00%	0,00%	

Fis. **0040**
Proc Nº 04/22

COD	DESCRIÇÃO	HORA %	MES %
A	GRUPO A		
A1	INSS	0,00	0,00
A2	SESI	1,50	1,50
A3	SENAI	1,00	1,00
A4	INCRA	0,20	0,20
A5	SEBRAE	0,60	0,60
A6	Salário Educação	2,50	2,50
A7	Seguro Contra Acidentes de Trabalho	3,00	3,00
A8	FGTS	8,00	8,00
A9	SECONCI	1,00	1,00
TOTAL		17,80	17,80

B	GRUPO B		
B1	Repouso Semanal Remunerado	17,87	0,00
B2	Feriados	3,95	0,00
B3	Auxílio - Enfermidade	0,85	0,66
B4	13º Salário	10,84	8,33
B5	Licença PaternidadeE	0,07	0,06
B6	Faltas Justificadas	0,72	0,56
B7	Dias de Chuvas	1,48	0,00
B8	Auxílio Acidente de Trabalho	0,10	0,08
B9	Férias Gozadas	9,13	7,02
B10	Salário Maternidade	0,03	0,02
TOTAL		45,04	16,73

C	GRUPO C		
C1	Aviso Prévio Indenizado	4,49	3,46
C2	Aviso Prévio Trabalhado	0,11	0,08
C3	Férias Indenizadas	4,54	3,49
C4	Depósito Rescisão Sem Justa Causa	3,11	2,39
C5	Indenização Adicional	0,38	0,29
TOTAL		12,63	9,71

D	GRUPO D		
D1	Reincidência de Grupo A sobre Grupo B	8,02	2,98
D2	Reincidência de Grupo A sobre Aviso Prévio Trabalhado e Reincidência do FGTS sobre Aviso Prévio Indenizado	0,38	0,29
TOTAL		8,40	3,27

Horista = 83,87%
Mensalista = 47,51%

A + B + C + D

Edvaldo F. da Nóbrega
CREA NAC 110.313.774-3
Engenheiro Civil

SECRETARIA DE
INFRAESTRUTURA
E URBANISMO



PREFEITURA MUNICIPAL
CHAPADINHA
Compromisso e Desenvolvimento

ESTADO DO MARANHÃO
PREFEITURA MUNICIPAL DE CHAPADINHA
SECRETARIA MUNICIPAL DE INFRAESTRUTURA E URBANISMO

Fis. 0041

Proc N° 04/22

Ass. *J.A.*

PLANTAS E ANEXOS

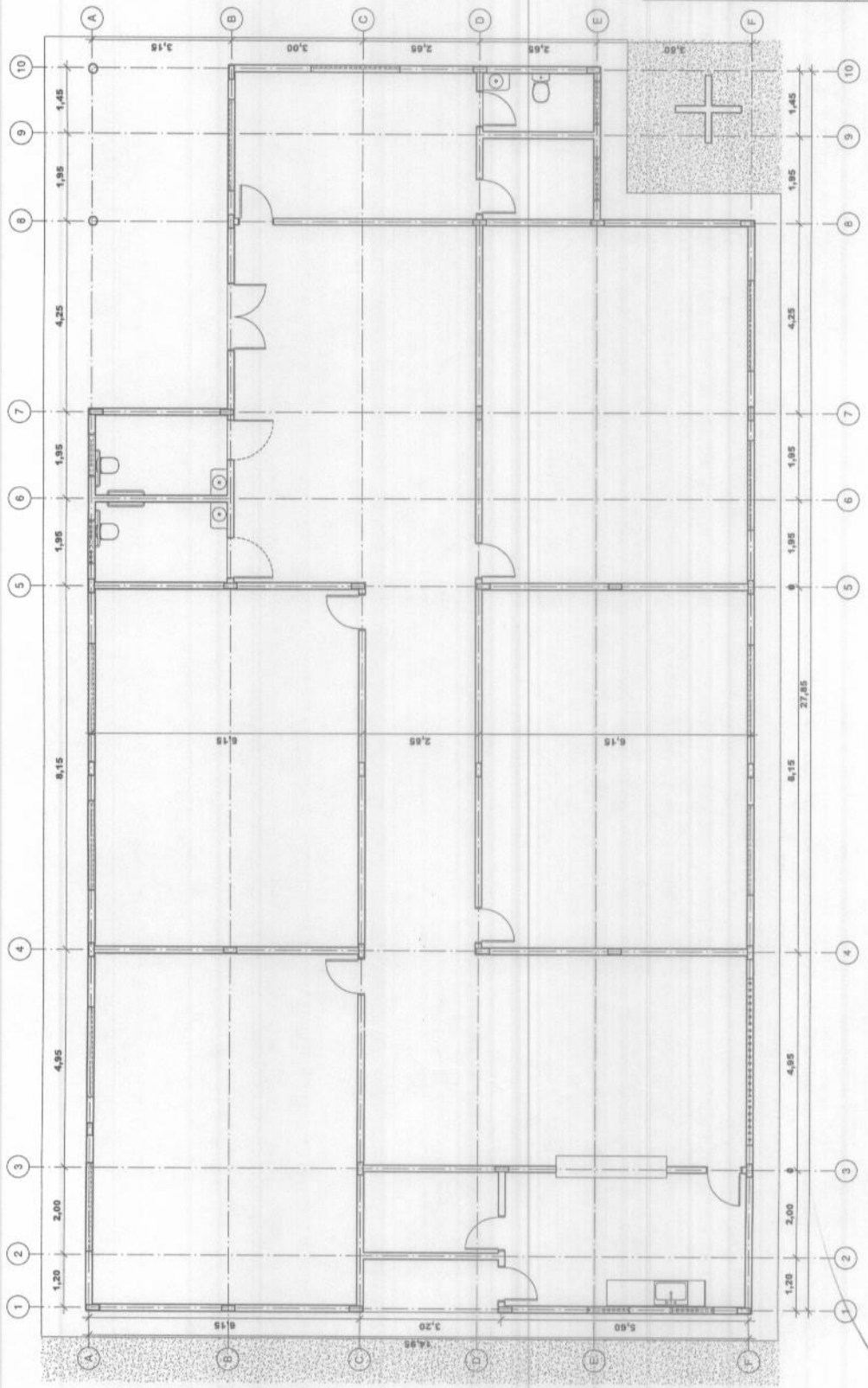

1 TÉRRECO - EIXO DE PAREDES
ESCALA 1:50

Fis. **0043**
Proc Nº **04/22**
Ass. *Jo*

SECRETARIA DE INFRAESTRUTURA E URBANISMO

CHAPADINHA
Comunidade e Desenvolvimento

SECRETARIA MUNICIPAL DE CHAPADINHA
ARQUITETO URBANISTA CAVALIOTTI

PROJETO ARQUITETÔNICO
PROJETO PISO 1 01/01
CHAPADINHA - MA

CONTEÚDO: EIXOS DE PAREDES / PILARES

PROJETO Nº: 02/06

RESPONSÁVEL TÉCNICO PROJETO:

0045
 Fis. _____
 Proc N° 04/22
 Ass. *[Signature]*

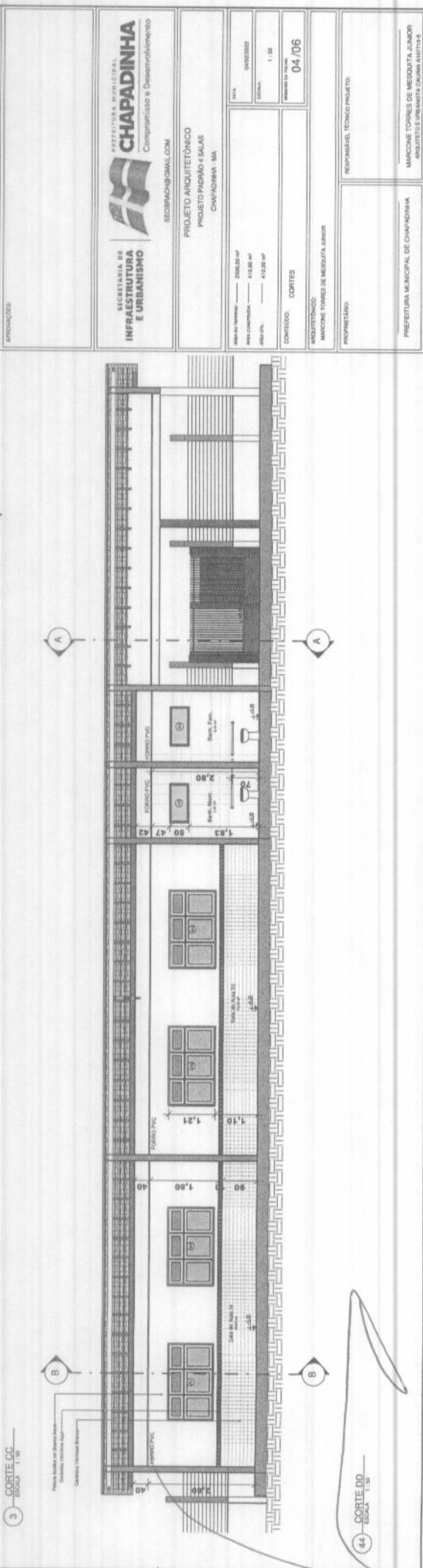
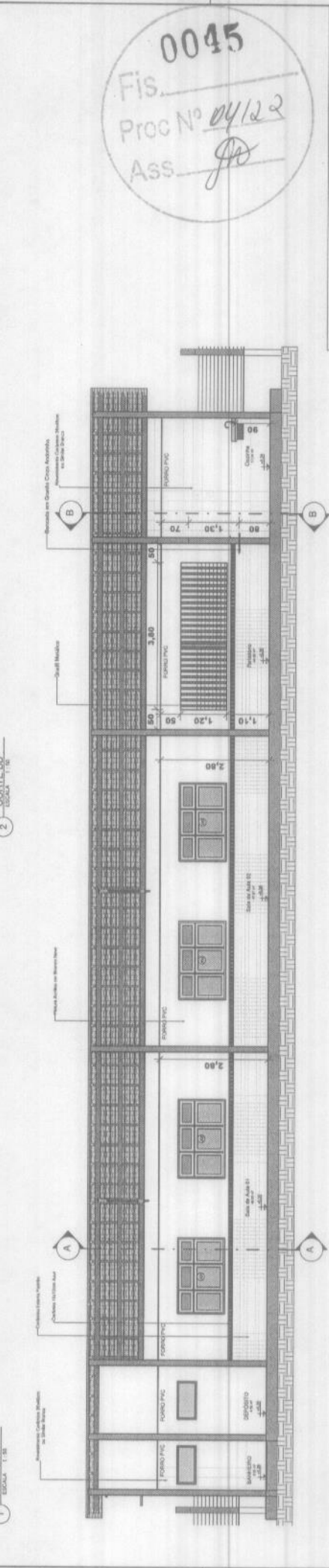
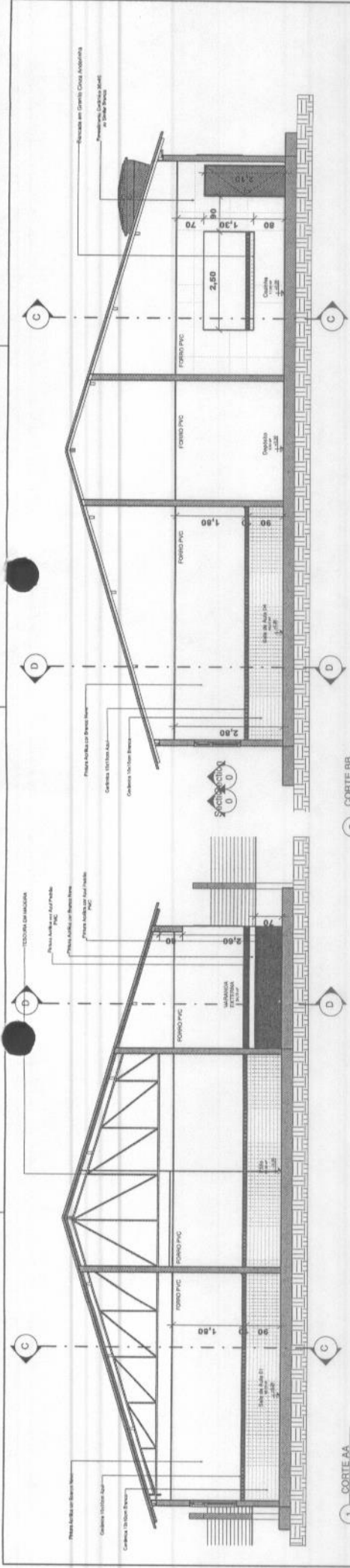

SECRETARIA DE INFRAESTRUTURA E URBANISMO

SECRETARIA MUNICIPAL CHAPADINHA
 Planejamento e Desenvolvimento

REGISTRADO Nº 00000000

PROJETO ARQUITETÔNICO
 PROJETO PAVILÃO 1 SALAS
 CHAPADINHA - MA

ÁREA DO TERRENO: 2000,00 m²
 ÁREA CONSTRUIDA: 412,00 m²
 ÁREA ÚTIL: 412,00 m²

CONTEÚDO: CORTES

INDUTIDOR: MARCELO TORRES DE MENDONÇA JUNIOR
 PROPRIETÁRIO: _____

RESPONSÁVEL TÉCNICO PROJETO: _____

PREFEITURA MUNICIPAL DE CHAPADINHA
 MARCELO TORRES DE MENDONÇA JUNIOR
 ARQUITETO E REGISTRADO Nº 04/06

Planta Arquitecônica
 Planta Arquitetônica
 Planta Arquitetônica

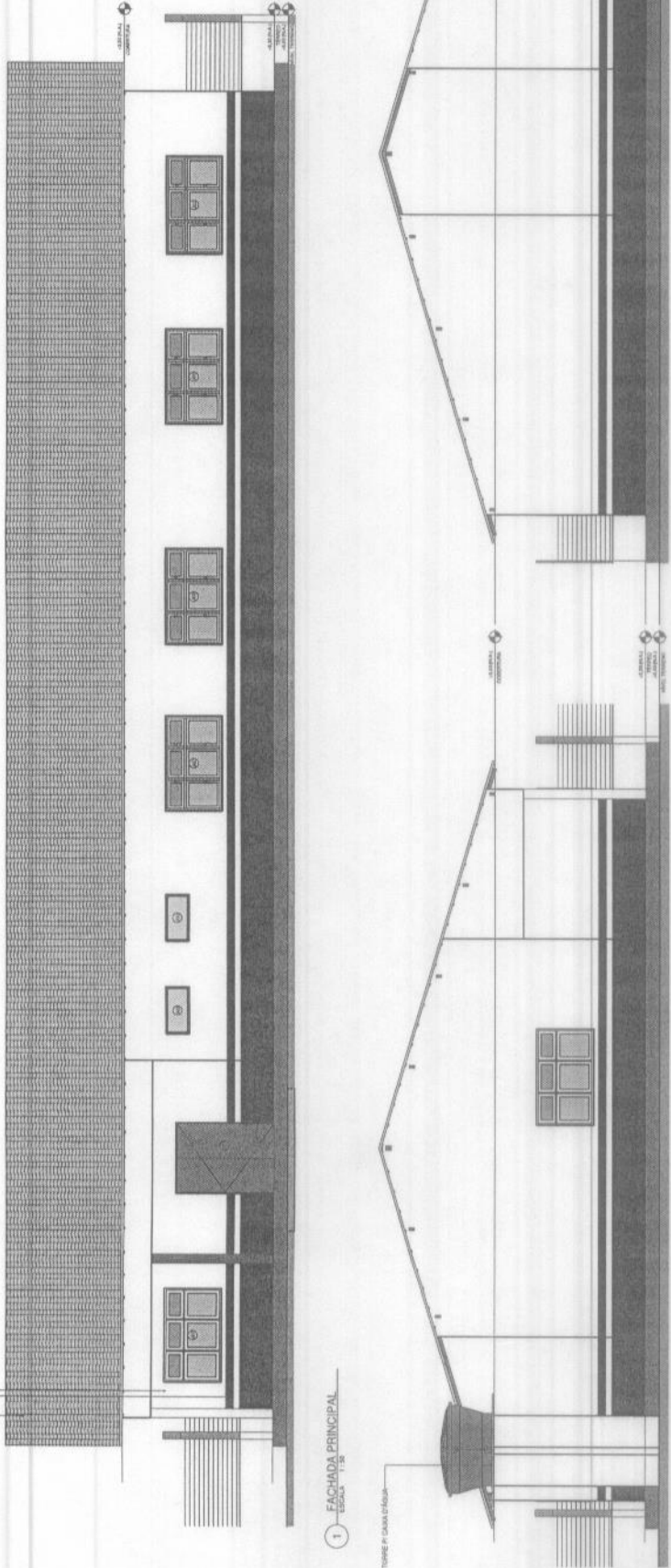

1 FACHADA PRINCIPAL
 ESCALA 1:20

2 FACHADA LATERAL ESQUERDA
 ESCALA 1:20

3 FACHADA LATERAL DIREITA
 ESCALA 1:20

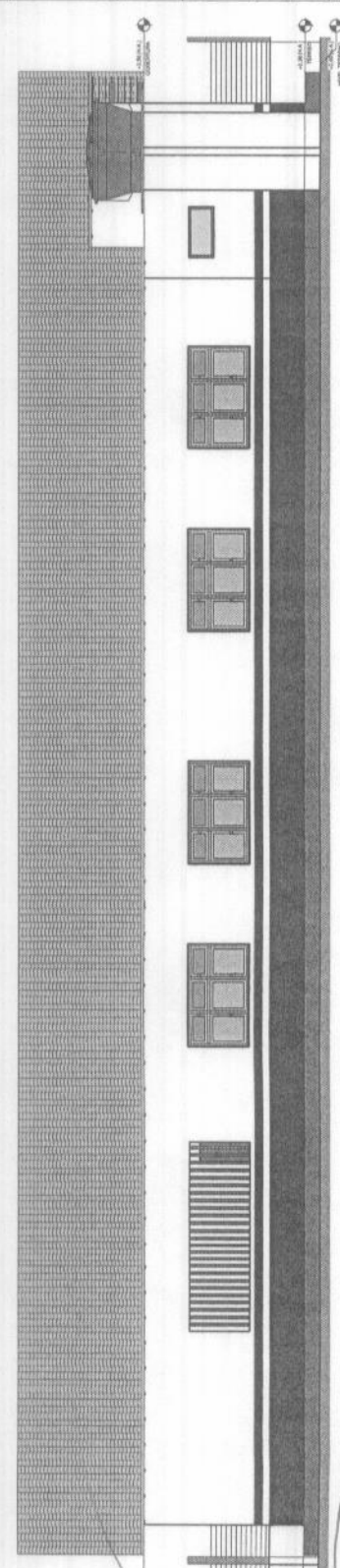

4 FACHADA POSTERIOR
 ESCALA 1:20

 PREFEITURA MUNICIPAL DE CHAPADINA Infraestrutura e Desenvolvimento		SECRETARIA DE INFRAESTRUTURA E URBANISMO SECRETARIA MUNICIPAL DE CHAPADINA COMPANHIA DE DESENVOLVIMENTO	
PROJETO ARQUITETÔNICO PROJETO PADRÃO 4 SALAS CHAPADINA - MA		DATA: 04/2022 ESCALA: 1:20 VALOR: R\$ 05.106	
AUTORIZADO: MARCELO TORRES DE MESQUITA JUNIOR		RESPONSÁVEL TÉCNICO PROJETO:	
PROPRIETÁRIO:		MARCELO TORRES DE MESQUITA JUNIOR ARQUITETO E ENGENHEIRO CIVIL A 18773	

0047
 Fis _____
 Proc No 04/22
 Ass _____

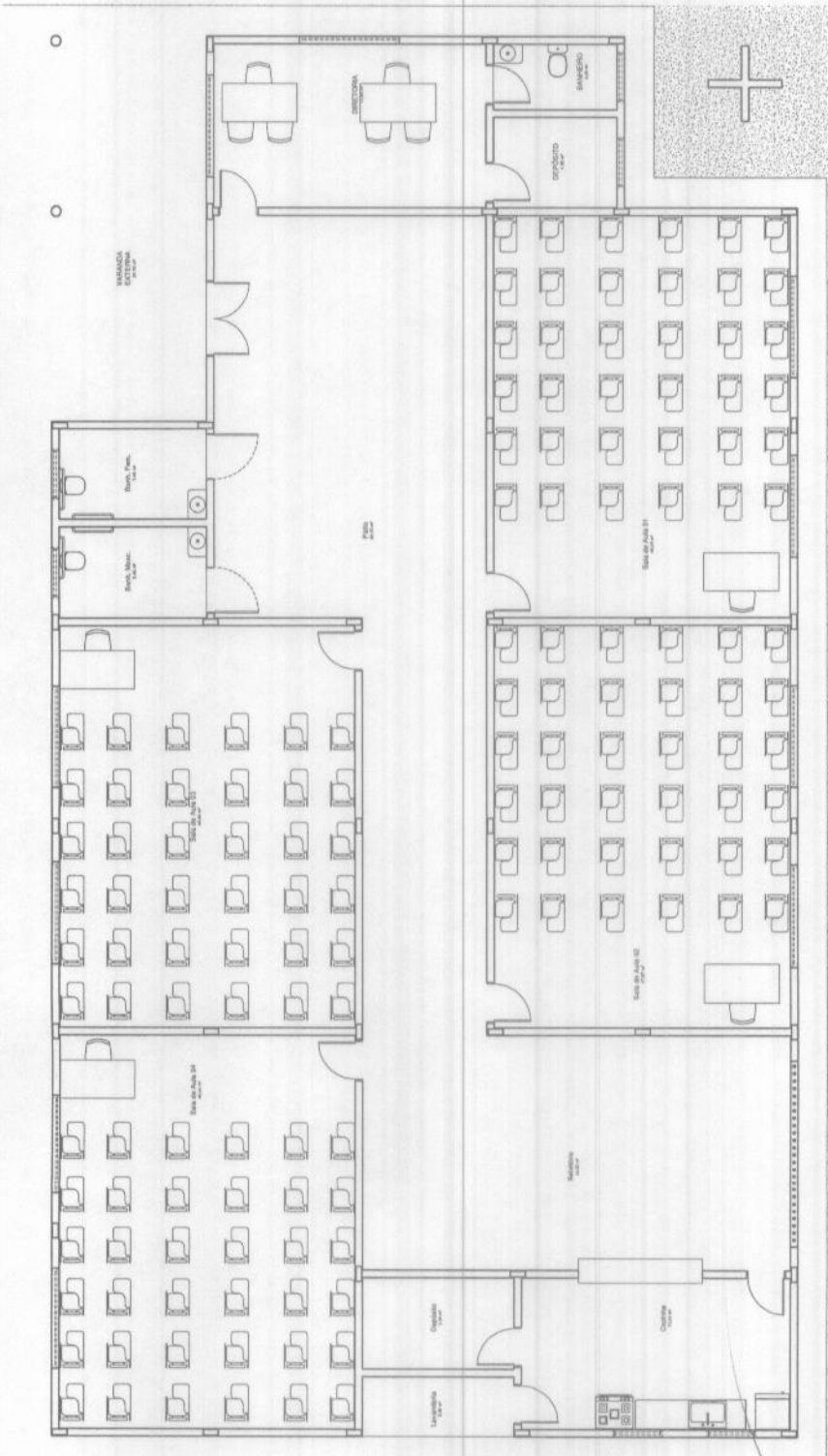

1 TERREO - LAYOUT
 ESCALA 1:50

APROVAÇÕES

SECRETARIA DE INFRAESTRUTURA E URBANISMO
 PREFEITURA MUNICIPAL CHAPADINHA
 Compromisso e Desenvolvimento
 SECRETARIA@GMAIL.COM

PROJETO ARQUITETÔNICO
 PROJETO PADRÃO 4 SALAS
 CHAPADINHA - MA

DATA: 14/02/2022
 ESCALA: 1:50
 CADERNO DE PLANOS: 06/06

CONTEÚDO: LAYOUT

ARQUITETOS:
 MARCONI TORRES DE MESQUITA JUNIOR
 PROPRIETÁRIO:
 RESPONSÁVEL TÉCNICO PROJETO:

PREFEITURA MUNICIPAL DE CHAPADINHA
 MARCONI TORRES DE MESQUITA JUNIOR
 ARQUITETO E ENGENHEIRO (A/071713)



SECRETARIA MUNICIPAL DE EDUCAÇÃO
Av. Senador Vitorino Freire, nº 1045 – Centro - CEP: 65.500-000 – Chapadinda/MA
CNPJ. nº 30.887.156/0001-05



Chapadinda - MA, 12 de Abril de 2022.

Ao
Setor de Contábil
Prefeitura Municipal de Chapadinda.

Objeto: Contratação de empresa para construção de escola com 04 salas e demais dependências no Povoado Barroca da Vaca em Chapadinda, com um valor estimado de R\$ 790.805,63 (setecentos e noventa mil, oitocentos e cinco reais e sessenta e três centavos). Solicito informação sobre a existência de Rubrica Orçamentária da Secretaria Municipal de Educação, conforme solicitação constante dos autos do processo administrativo nº 0550/2022.

Atenciosamente,

NARA DA SILVA MACEDO
Secretária Municipal de Educação
Chapadinda-MA.

Prefeitura Mun. de Chapadinda
Nara da Silva Macedo
Secretaria Municipal de Educação